MDIAS IMÓVEIS

APARTAMENTO

RIVIERA DE SÃO LOURENÇO · BERTIOGA

R$ 15.000.000

REF	DORMITÓRIOS	SUÍTES	VAGAS	ÁREA M²
MD-1006	4	4	3	205

Valores e disponibilidade sujeitos a alteração sem aviso prévio. As informações deste documento estão sujeitas a erros, omissões, modificações, venda prévia ou retirada do mercado. Imagens meramente ilustrativas.

APARTAMENTO

Apartamento de 4 dormitórios, todos em suíte, com 205 m² de área útil finamente mobiliado. A unidade dispõe de 3 vagas de garagem cobertas, ar-condicionado nos dormitórios e sala, chuveiro aquecido a gás, adega integrada e dependência de empregada. A varanda oferece churrasqueira e vista para o mar com sol da manhã, complementados por lavabo de convivência que agregam refinamento ao espaço.

O edifício de alto padrão se destaca pela infraestrutura de primeiro nível, incluindo piscina adulto e infantil, fitness, sauna úmida, quadra de tênis, chopperia, churrasqueira, salão de festas, salão de jogos e serviço de praia exclusivo. Localizado na Riviera de São Lourenço, em Bertioga, o empreendimento reúne infraestrutura completa, proximidade com belas praias e elevado padrão de qualidade de vida, ideal para quem busca conforto e lazer na costa paulista.

CARACTERÍSTICAS

- Adega
- Ar-condicionado - Dormitórios
- Ar-condicionado - Sala
- Chopperia
- Churrasqueira
- Churrasqueira na varanda
- Chuveiro aquecido a gas
- Dependencia empregada
- Finamente mobiliado
- Fitness
- Lavabo
- Mobiliado
- Pé na Areia
- Piscina adulto
- Piscina infantil
- Quadra tênis
- Salão de festas
- Salão de jogos
- Sauna Úmida
- Serviço de praia
- Sol da Manhã
- Vista para o mar

Valores e disponibilidade sujeitos a alteração sem aviso prévio. As informações deste documento estão sujeitas a erros, omissões, modificações, venda prévia ou retirada do mercado. Imagens meramente ilustrativas.

Valores e disponibilidade sujeitos a alteração sem aviso prévio. As informações deste documento estão sujeitas a erros, omissões, modificações, venda prévia ou retirada do mercado. Imagens meramente ilustrativas.

Valores e disponibilidade sujeitos a alteração sem aviso prévio. As informações deste documento estão sujeitas a erros, omissões, modificações, venda prévia ou retirada do mercado. Imagens meramente ilustrativas.

Valores e disponibilidade sujeitos a alteração sem aviso prévio. As informações deste documento estão sujeitas a erros, omissões, modificações, venda prévia ou retirada do mercado. Imagens meramente ilustrativas.

Valores e disponibilidade sujeitos a alteração sem aviso prévio. As informações deste documento estão sujeitas a erros, omissões, modificações, venda prévia ou retirada do mercado. Imagens meramente ilustrativas.

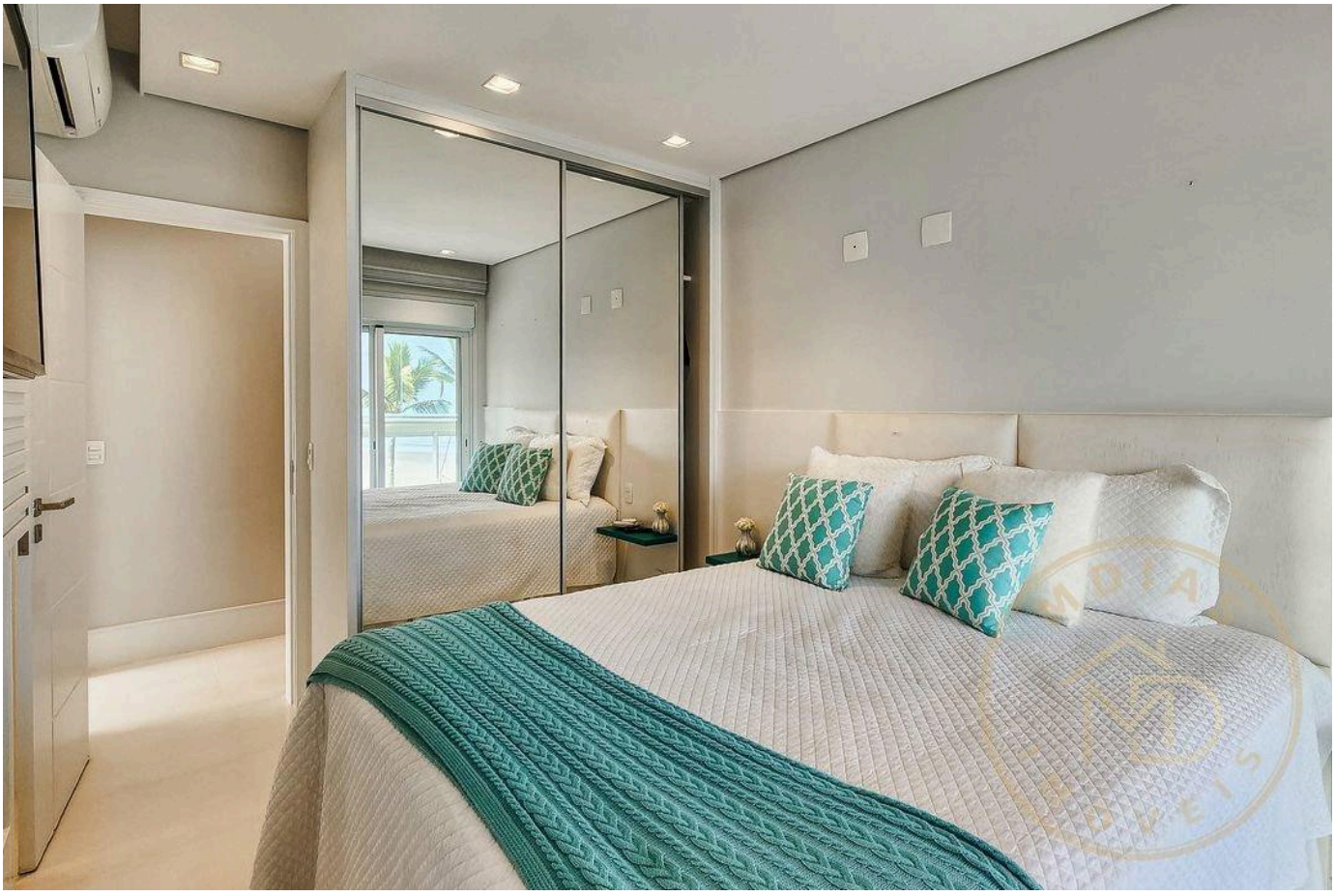

Valores e disponibilidade sujeitos a alteração sem aviso prévio. As informações deste documento estão sujeitas a erros, omissões, modificações, venda prévia ou retirada do mercado. Imagens meramente ilustrativas.

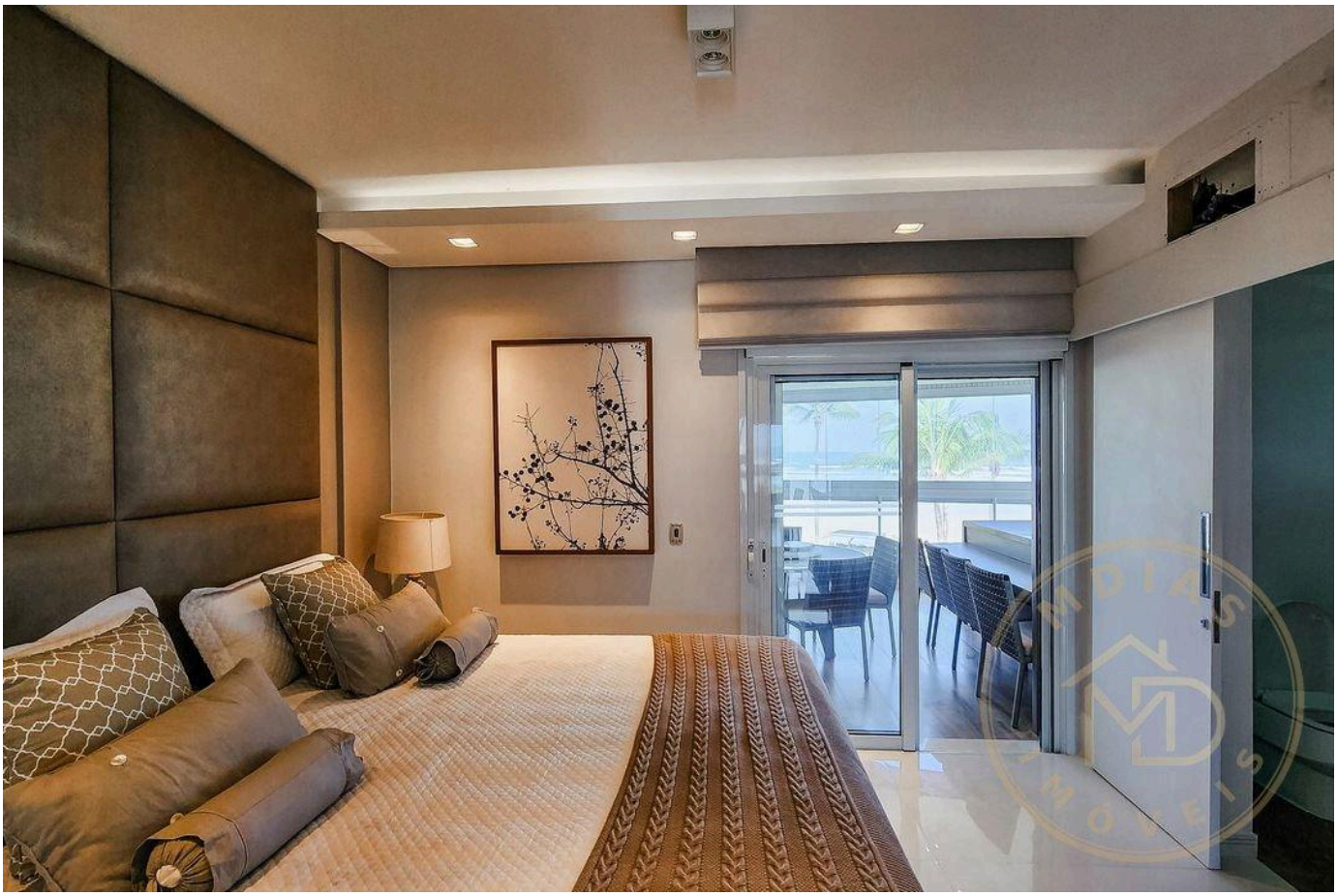

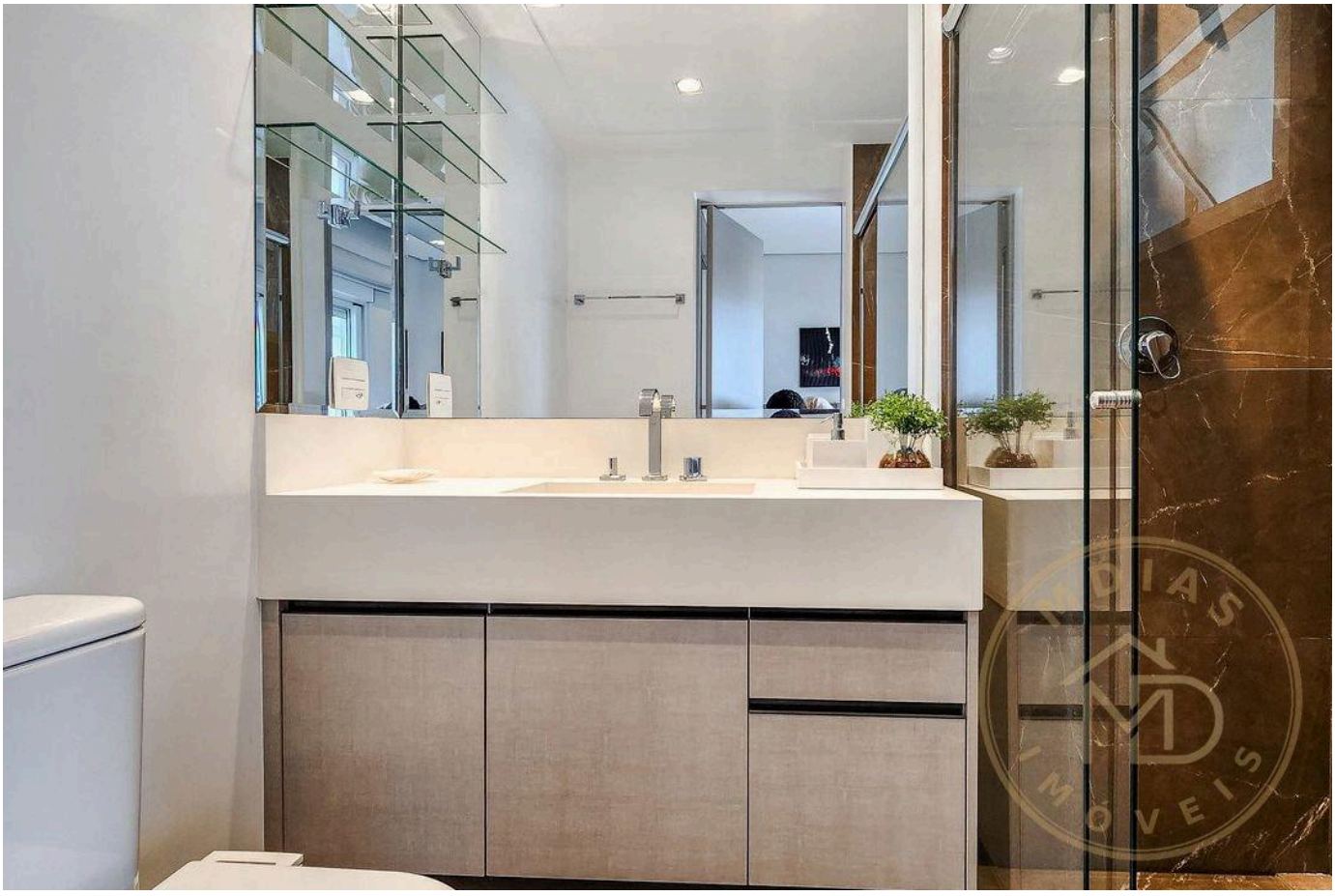

Valores e disponibilidade sujeitos a alteração sem aviso prévio. As informações deste documento estão sujeitas a erros, omissões, modificações, venda prévia ou retirada do mercado. Imagens meramente ilustrativas.

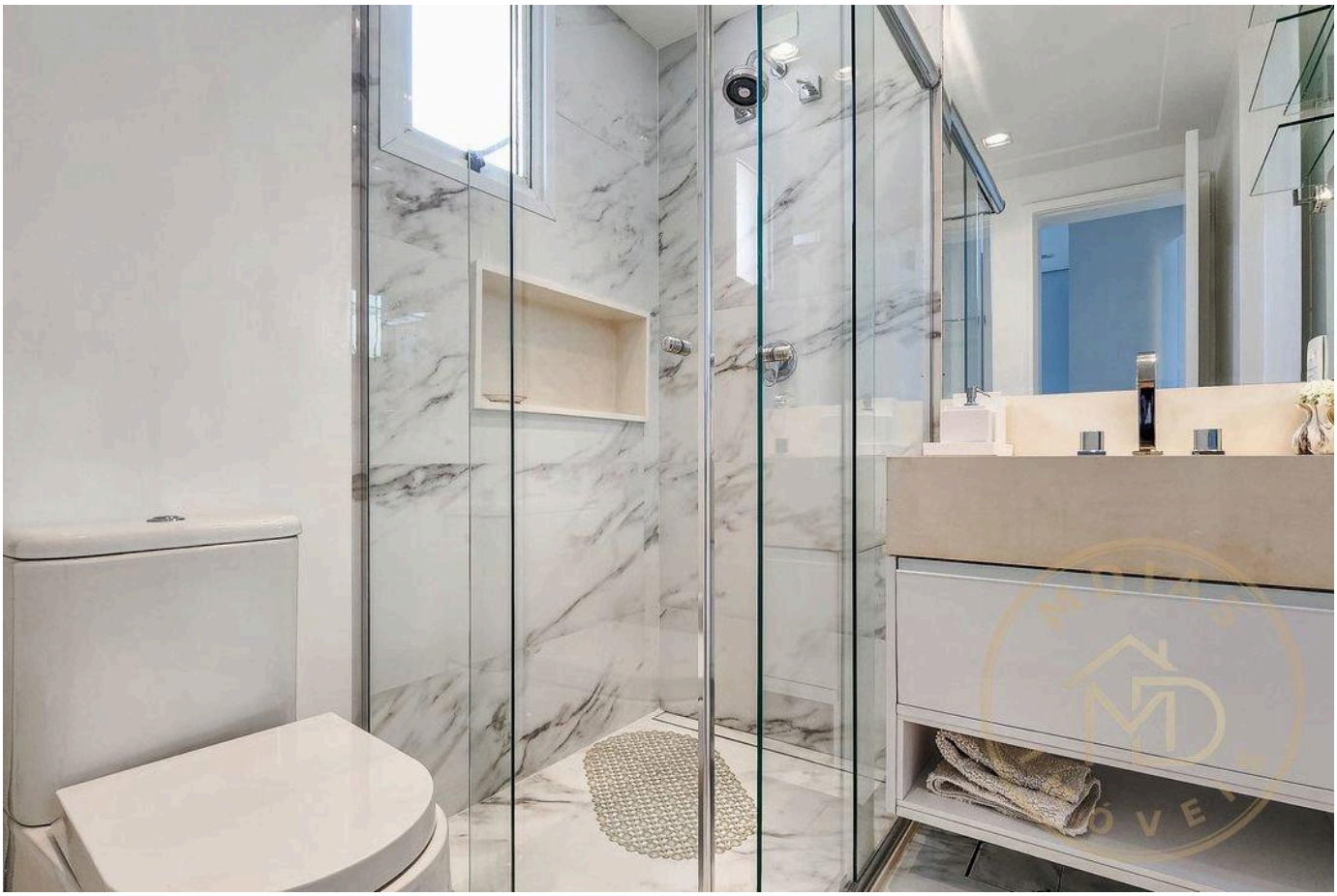

Valores e disponibilidade sujeitos a alteração sem aviso prévio. As informações deste documento estão sujeitas a erros, omissões, modificações, venda prévia ou retirada do mercado. Imagens meramente ilustrativas.

Valores e disponibilidade sujeitos a alteração sem aviso prévio. As informações deste documento estão sujeitas a erros, omissões, modificações, venda prévia ou retirada do mercado. Imagens meramente ilustrativas.

Valores e disponibilidade sujeitos a alteração sem aviso prévio. As informações deste documento estão sujeitas a erros, omissões, modificações, venda prévia ou retirada do mercado. Imagens meramente ilustrativas.

MDIAS
IMÓVEIS

SEU IMÓVEL IDEAL

Moisés Braga

CRECI 310161

+55 (11) 95591-8777

mdiasimoveis@outlook.com

VISUALIZAR TODAS AS FOTOS →