MDIAS IMÓVEIS

APARTAMENTO

RIVIERA DE SÃO LOURENÇO · BERTIOGA

R$ 14.900.000

REF	DORMITÓRIOS	SUÍTES	VAGAS	ÁREA M²
MD-1014	4	4	4	247

Condomínio R$ 5.600/mês IPTU R$ 800/ano

Valores e disponibilidade sujeitos a alteração sem aviso prévio. As informações deste documento estão sujeitas a erros, omissões, modificações, venda prévia ou retirada do mercado. Imagens meramente ilustrativas.

APARTAMENTO

Apartamento de 4 dormitórios, todos em suíte, com 247 m² de área útil em edifício de alto padrão. A unidade apresenta dormitório reversível, churrasqueira na varanda, ar-condicionado em dormitórios e sala, chuveiro aquecido a gás, lavabo e vista para o mar com sol da manhã. Quatro vagas de garagem cobertas e depósito completam a infraestrutura, sendo o imóvel entregue finamente mobiliado.

Localizado na Riviera de São Lourenço, em Bertioga, o empreendimento oferece infraestrutura completa com piscina adulto e infantil, academia, sauna úmida, quadra de tênis, salão de festas, salão de jogos, chopperia, churrasqueira comum e acesso pé na areia com serviço de praia. A localização privilegiada garante proximidade com as mais belas praias da região e elevado padrão de qualidade de vida.

CARACTERÍSTICAS

- Ar-condicionado - Dormitórios
- Ar-condicionado - Sala
- Chopperia
- Churrasqueira
- Churrasqueira na varanda
- Chuveiro aquecido a gas
- Depósito na Garagem
- Dormitório reversível
- Fitness
- Lavabo
- Mobiliado
- Pé na Areia
- Piscina adulto
- Piscina infantil
- Quadra tênis
- Salão de festas
- Salão de jogos
- Sauna Úmida
- Serviço de praia
- Sol da Manhã
- Vista para o mar

Valores e disponibilidade sujeitos a alteração sem aviso prévio. As informações deste documento estão sujeitas a erros, omissões, modificações, venda prévia ou retirada do mercado. Imagens meramente ilustrativas.

Valores e disponibilidade sujeitos a alteração sem aviso prévio. As informações deste documento estão sujeitas a erros, omissões, modificações, venda prévia ou retirada do mercado. Imagens meramente ilustrativas.

Valores e disponibilidade sujeitos a alteração sem aviso prévio. As informações deste documento estão sujeitas a erros, omissões, modificações, venda prévia ou retirada do mercado. Imagens meramente ilustrativas.

Valores e disponibilidade sujeitos a alteração sem aviso prévio. As informações deste documento estão sujeitas a erros, omissões, modificações, venda prévia ou retirada do mercado. Imagens meramente ilustrativas.

Valores e disponibilidade sujeitos a alteração sem aviso prévio. As informações deste documento estão sujeitas a erros, omissões, modificações, venda prévia ou retirada do mercado. Imagens meramente ilustrativas.

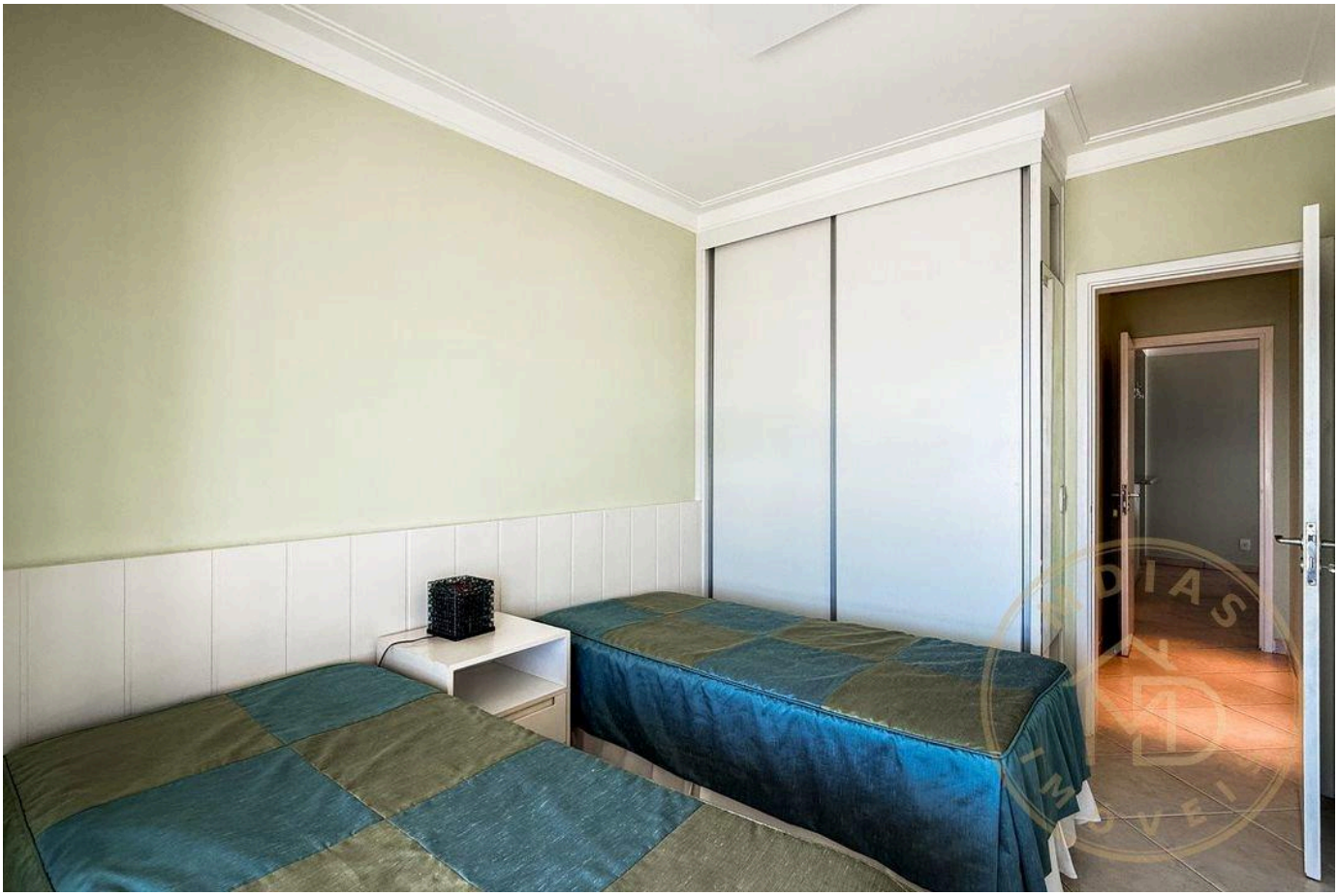

Valores e disponibilidade sujeitos a alteração sem aviso prévio. As informações deste documento estão sujeitas a erros, omissões, modificações, venda prévia ou retirada do mercado. Imagens meramente ilustrativas.

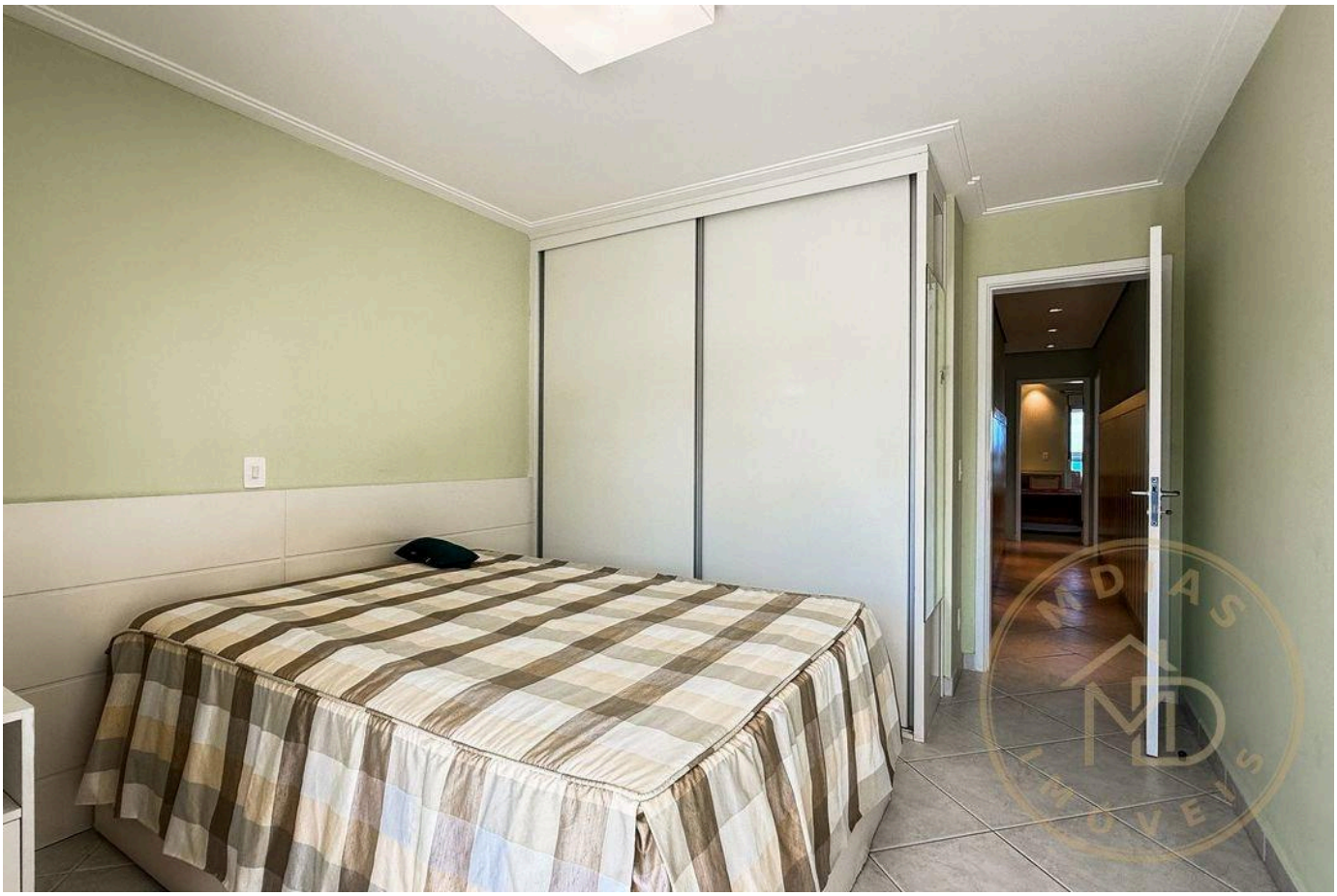

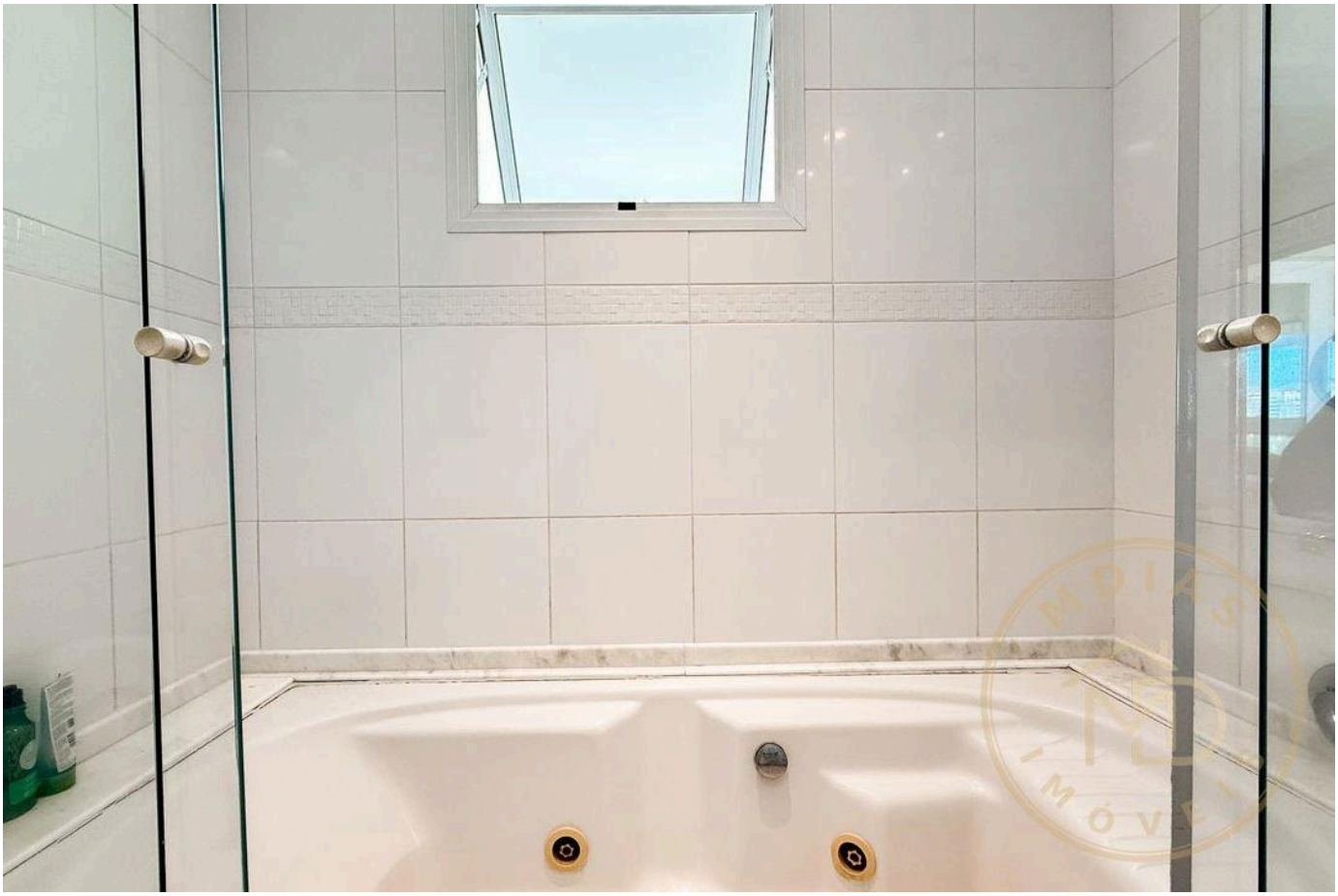

Valores e disponibilidade sujeitos a alteração sem aviso prévio. As informações deste documento estão sujeitas a erros, omissões, modificações, venda prévia ou retirada do mercado. Imagens meramente ilustrativas.

Valores e disponibilidade sujeitos a alteração sem aviso prévio. As informações deste documento estão sujeitas a erros, omissões, modificações, venda prévia ou retirada do mercado. Imagens meramente ilustrativas.

Valores e disponibilidade sujeitos a alteração sem aviso prévio. As informações deste documento estão sujeitas a erros, omissões, modificações, venda prévia ou retirada do mercado. Imagens meramente ilustrativas.

Valores e disponibilidade sujeitos a alteração sem aviso prévio. As informações deste documento estão sujeitas a erros, omissões, modificações, venda prévia ou retirada do mercado. Imagens meramente ilustrativas.

MDIAS
IMÓVEIS

SEU IMÓVEL IDEAL

Moisés Braga

CRECI 310161

+55 (11) 95591-8777

mdiasimoveis@outlook.com

VISUALIZAR TODAS AS FOTOS →