MDIAS IMÓVEIS

APARTAMENTO

RIVIERA DE SÃO LOURENÇO · BERTIOGA

R$ 20.000.000

REF	DORMITÓRIOS	SUÍTES	VAGAS	ÁREA M²
ZY-1088	5	5	3	290

Valores e disponibilidade sujeitos a alteração sem aviso prévio. As informações deste documento estão sujeitas a erros, omissões, modificações, venda prévia ou retirada do mercado. Imagens meramente ilustrativas.

APARTAMENTO

Apartamento com 5 dormitórios, sendo todos em suíte, distribuído em 290 m² de área útil. A unidade oferece 3 vagas de garagem cobertas, piscina privativa, churrasqueira na varanda e vista para o mar com sol da manhã. Ar-condicionado nos dormitórios, dependência de empregada e entregue mobiliado, proporcionando conforto e praticidade.

Localizado em um edifício de alto padrão na Riviera de São Lourenço, em Bertioga, o imóvel beneficia-se de infraestrutura completa com piscinas adulto e infantil, quadra poliesportiva, quadra de tênis, salão de festas, salão de jogos e serviço de praia. A localização privilegiada, com acesso direto à praia, garagem subterrânea e proximidade com belas praias, consolida o elevado padrão de qualidade de vida que caracteriza a região.

CARACTERÍSTICAS

- Ar-condicionado - Dormitórios
- Churrasqueira
- Churrasqueira na varanda
- Dependencia empregada
- Garagem subterrânea
- Mobiliado
- Pé na Areia
- Piscina adulto
- Piscina infantil
- Piscina na Unidade
- Quadra poliesportiva
- Quadra tênis
- Salão de festas
- Salão de jogos
- Serviço de praia
- Sol da Manhã
- Vista para o mar

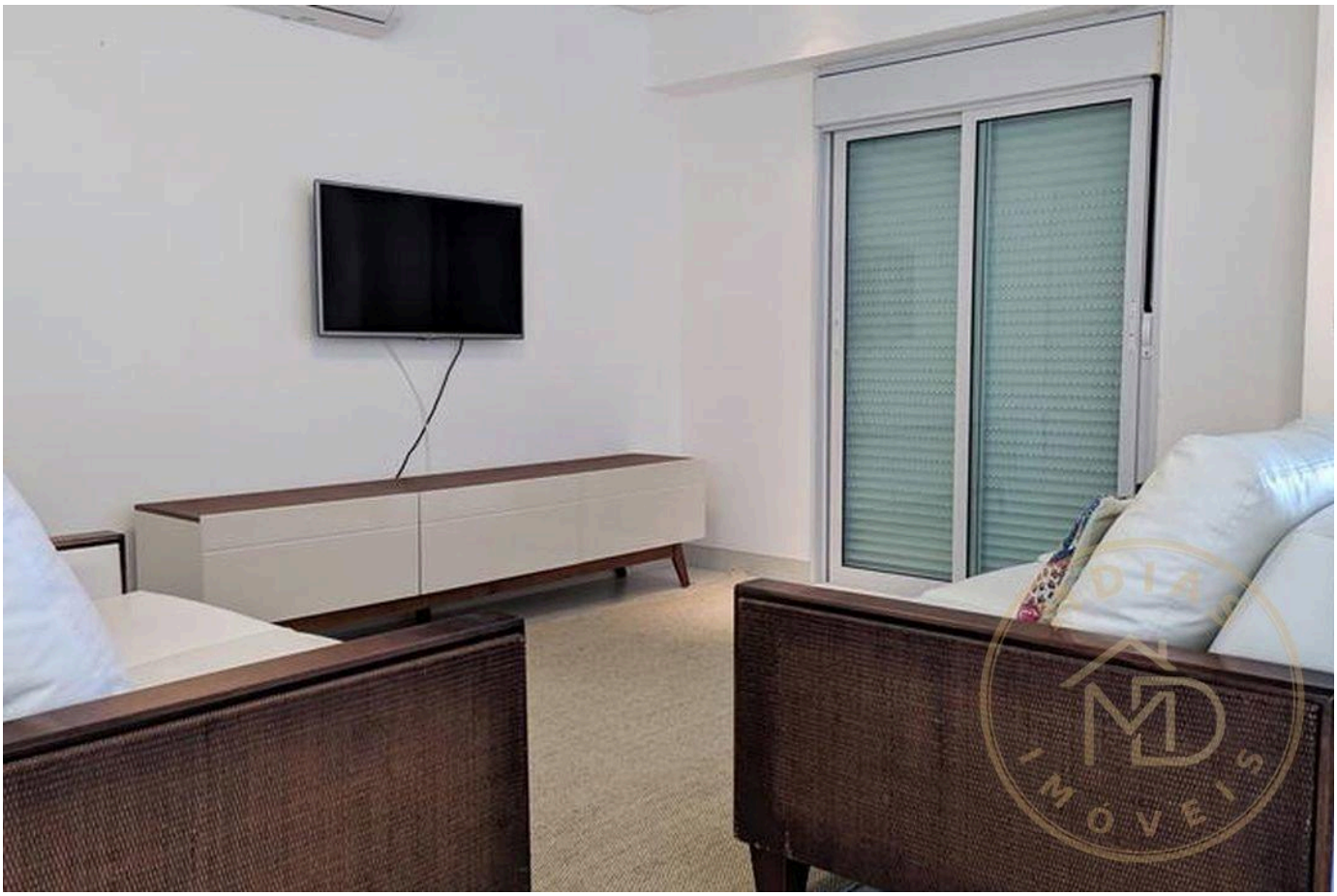

Valores e disponibilidade sujeitos a alteração sem aviso prévio. As informações deste documento estão sujeitas a erros, omissões, modificações, venda prévia ou retirada do mercado. Imagens meramente ilustrativas.

Valores e disponibilidade sujeitos a alteração sem aviso prévio. As informações deste documento estão sujeitas a erros, omissões, modificações, venda prévia ou retirada do mercado. Imagens meramente ilustrativas.

Valores e disponibilidade sujeitos a alteração sem aviso prévio. As informações deste documento estão sujeitas a erros, omissões, modificações, venda prévia ou retirada do mercado. Imagens meramente ilustrativas.

Valores e disponibilidade sujeitos a alteração sem aviso prévio. As informações deste documento estão sujeitas a erros, omissões, modificações, venda prévia ou retirada do mercado. Imagens meramente ilustrativas.

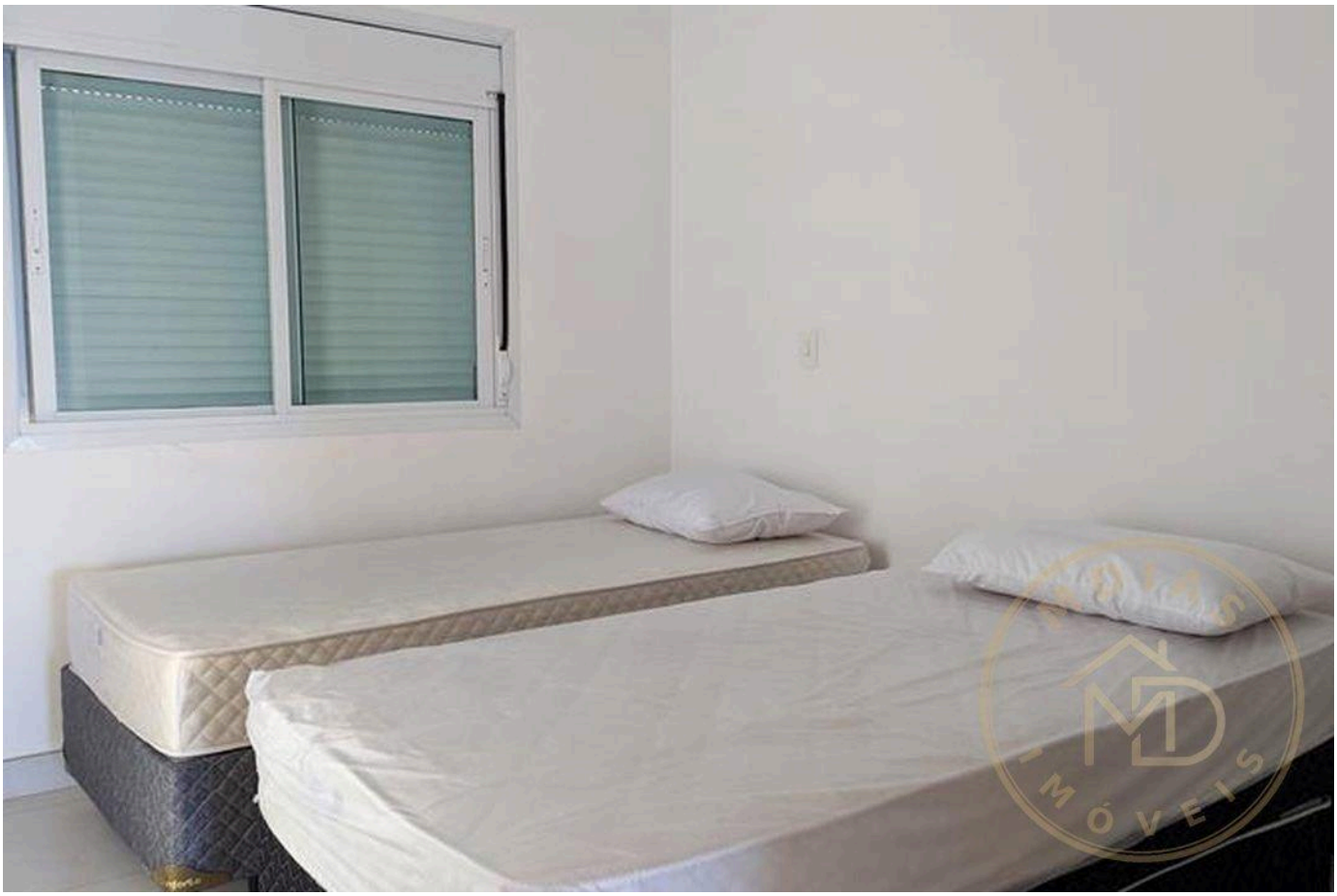

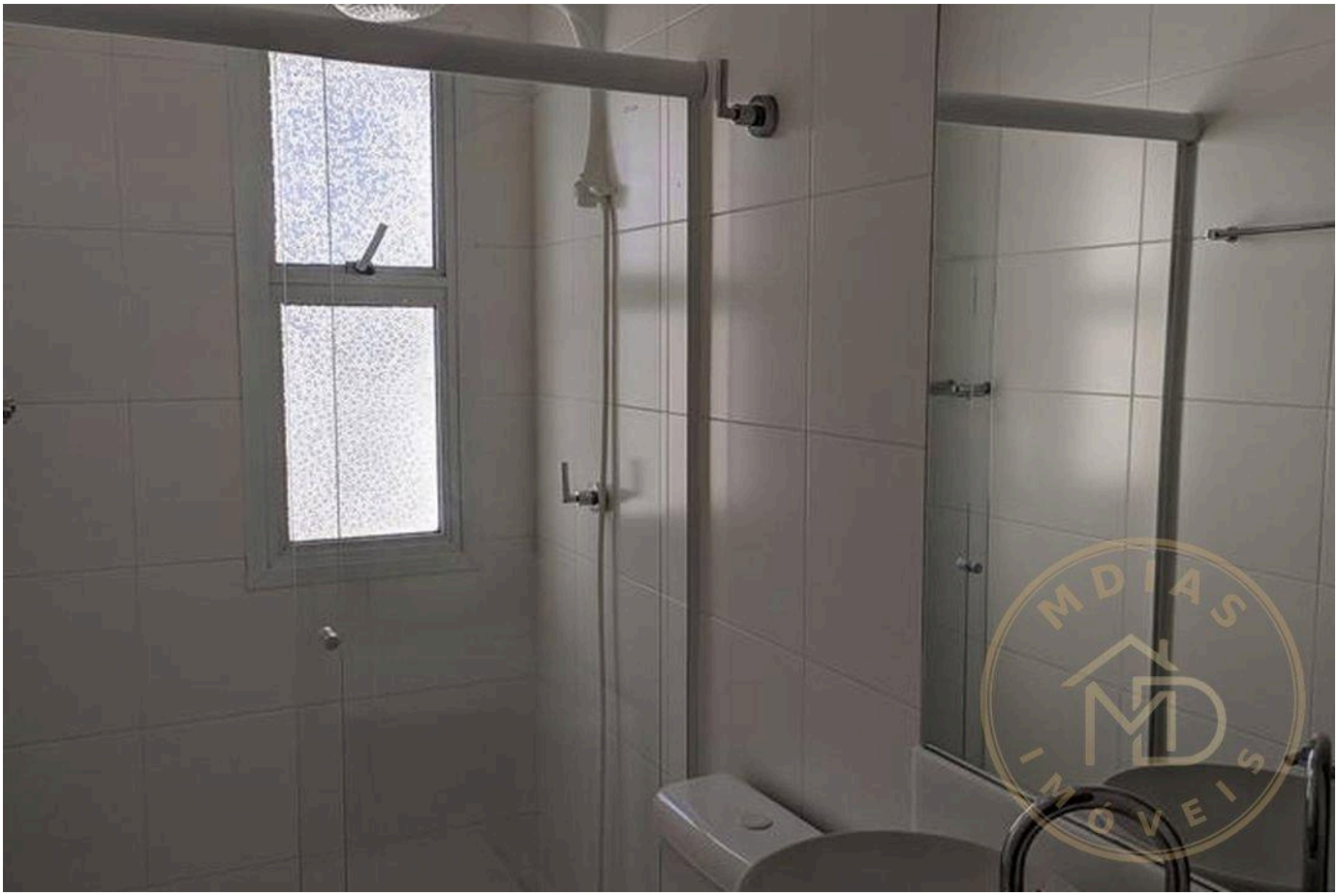

Valores e disponibilidade sujeitos a alteração sem aviso prévio. As informações deste documento estão sujeitas a erros, omissões, modificações, venda prévia ou retirada do mercado. Imagens meramente ilustrativas.

Valores e disponibilidade sujeitos a alteração sem aviso prévio. As informações deste documento estão sujeitas a erros, omissões, modificações, venda prévia ou retirada do mercado. Imagens meramente ilustrativas.

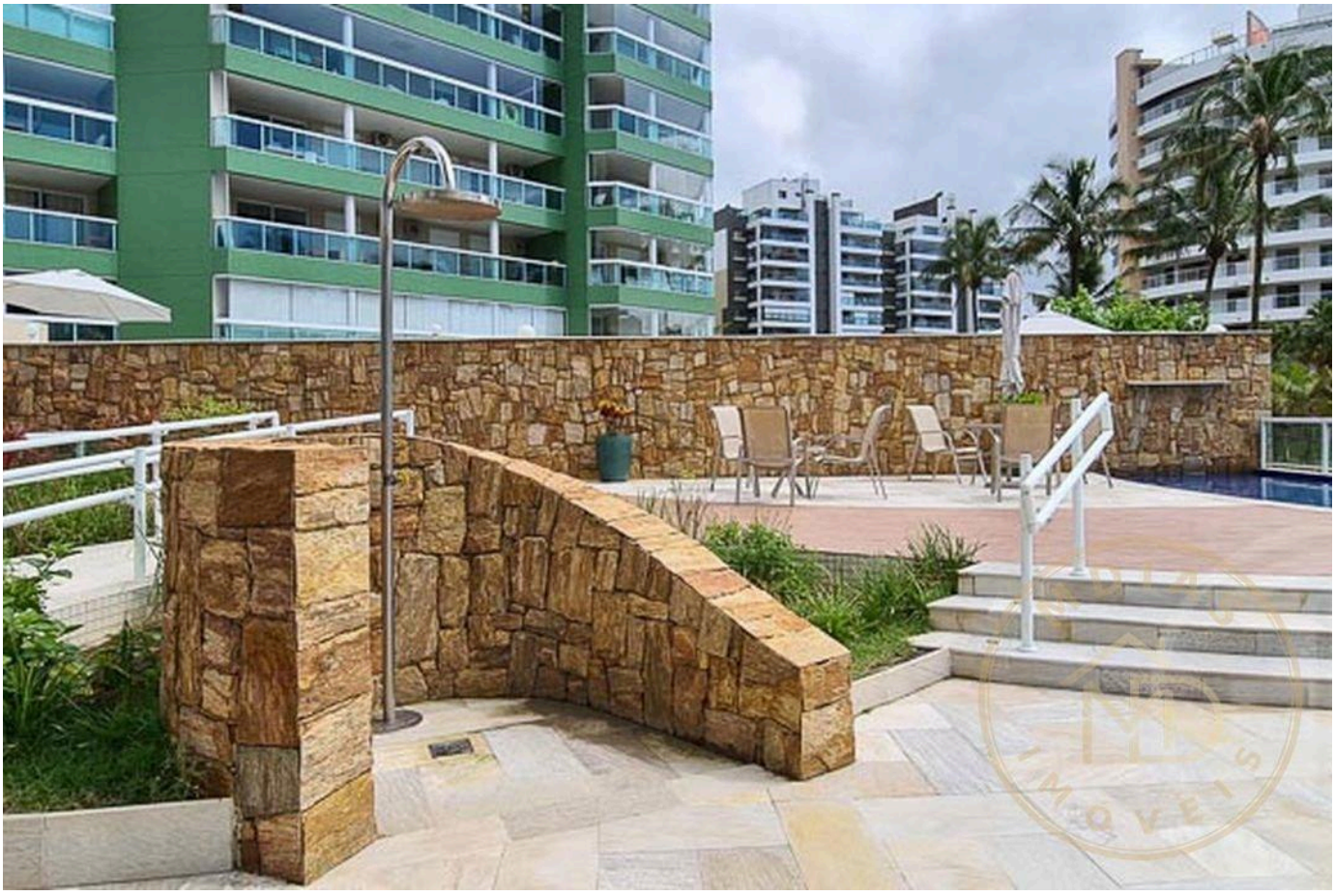

Valores e disponibilidade sujeitos a alteração sem aviso prévio. As informações deste documento estão sujeitas a erros, omissões, modificações, venda prévia ou retirada do mercado. Imagens meramente ilustrativas.

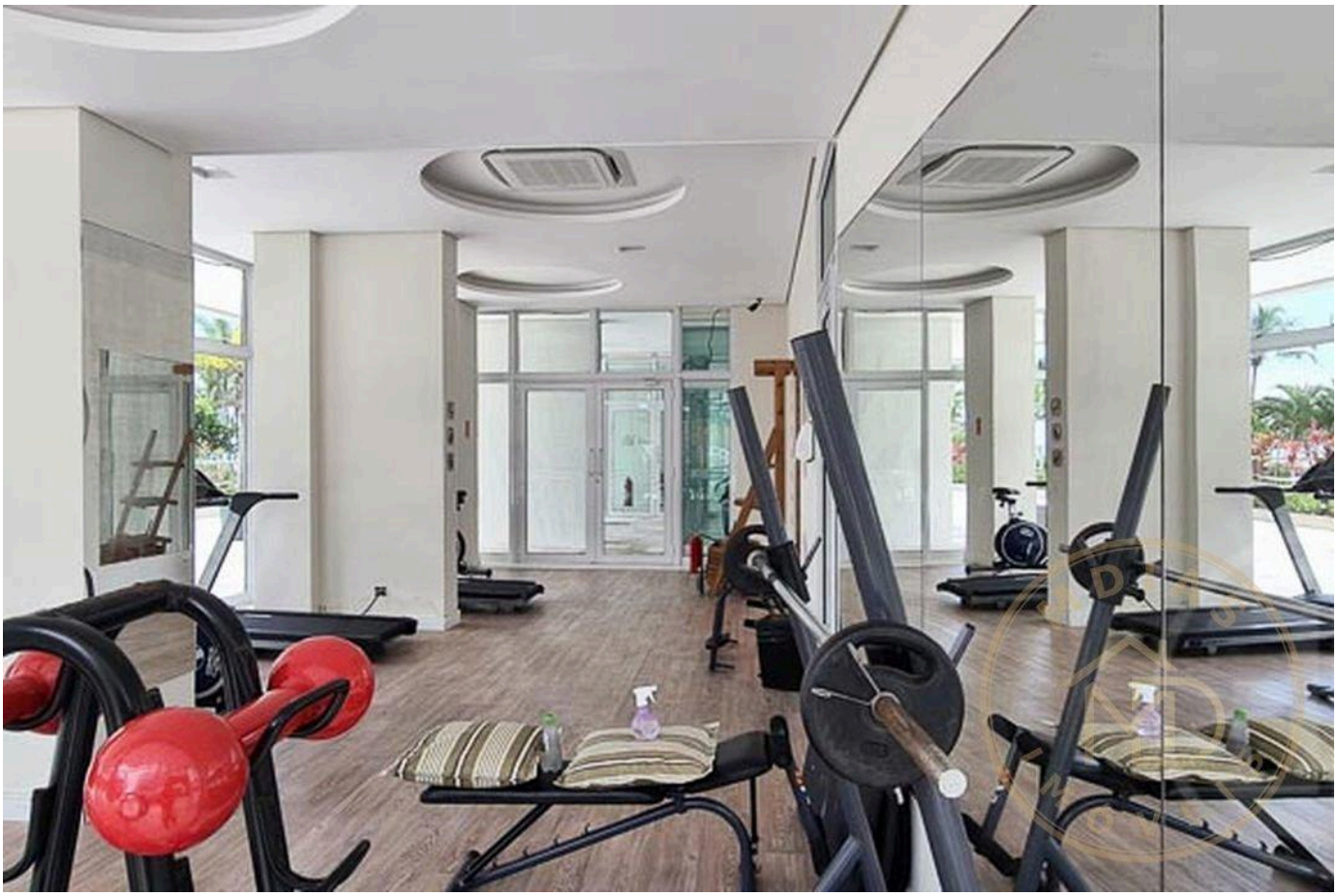

Valores e disponibilidade sujeitos a alteração sem aviso prévio. As informações deste documento estão sujeitas a erros, omissões, modificações, venda prévia ou retirada do mercado. Imagens meramente ilustrativas.

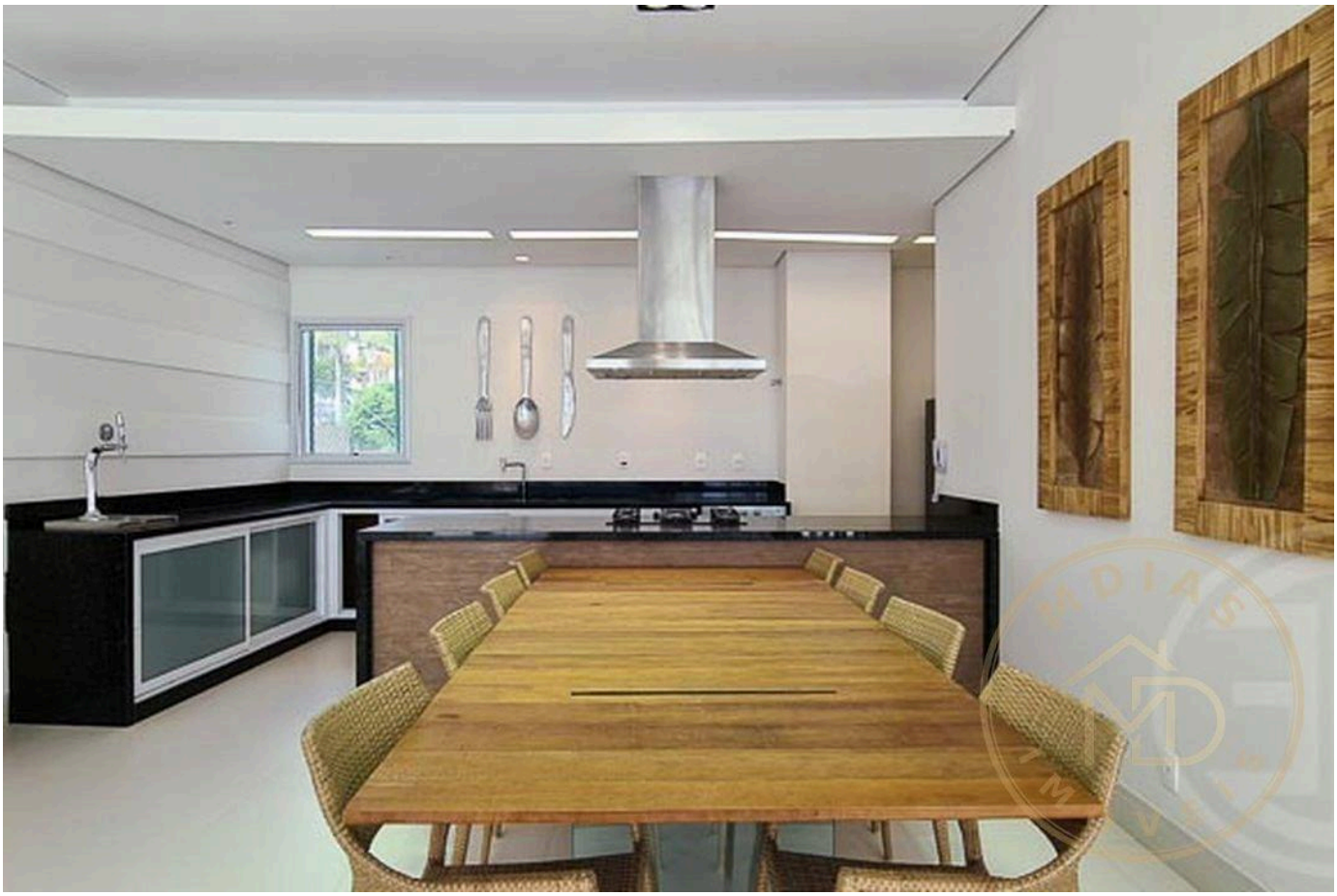

Valores e disponibilidade sujeitos a alteração sem aviso prévio. As informações deste documento estão sujeitas a erros, omissões, modificações, venda prévia ou retirada do mercado. Imagens meramente ilustrativas.

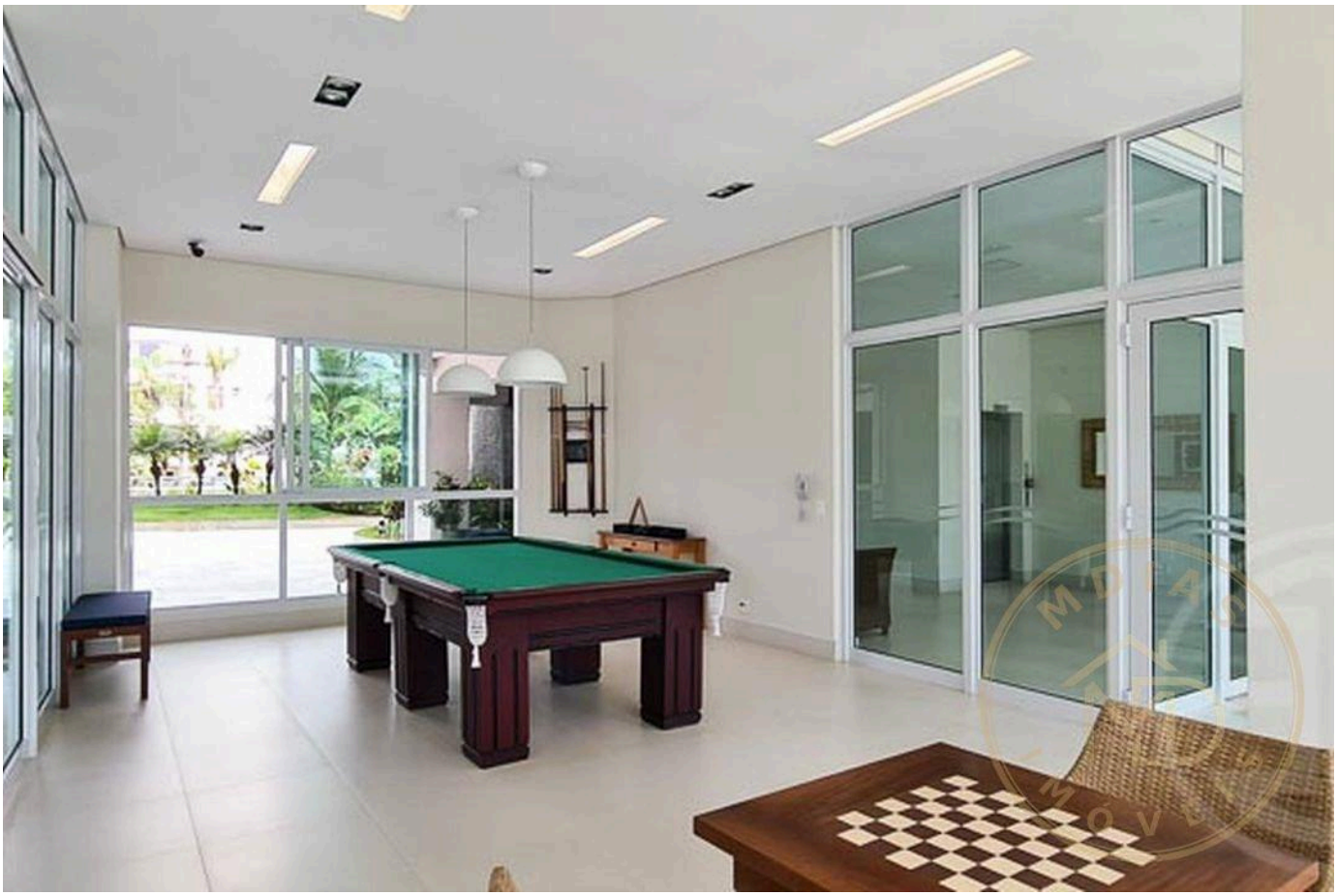

Valores e disponibilidade sujeitos a alteração sem aviso prévio. As informações deste documento estão sujeitas a erros, omissões, modificações, venda prévia ou retirada do mercado. Imagens meramente ilustrativas.

MDIAS
IMÓVEIS

SEU IMÓVEL IDEAL

Moisés Braga

CRECI 310161

+55 (11) 95591-8777

mdiasimoveis@outlook.com

VISUALIZAR TODAS AS FOTOS →