MDIAS IMÓVEIS

# CASA

RIVIERA DE SÃO LOURENÇO · BERTIOGA

**R$ 7.800.000**

| REF | DORMITÓRIOS | SUÍTES | VAGAS | TERRENO M² |
|---|---|---|---|---|
| ZY-4190 | 5 | 5 | 2 | 420 |

Condomínio R$ 1.200/mês  IPTU R$ 700/ano



Valores e disponibilidade sujeitos a alteração sem aviso prévio. As informações deste documento estão sujeitas a erros, omissões, modificações, venda prévia ou retirada do mercado. Imagens meramente ilustrativas.

# CASA

Residência de alto padrão com 5 dormitórios, todos em suíte, distribuídos em 389,4 m² de área construída sobre terreno de 420 m². A propriedade oferece 1 vaga de garagem coberta e 1 descoberta, além de ampla área verde com piscina, sauna úmida, espaço gourmet completo com chopperia e churrasqueira. O imóvel conta com ar-condicionado nos dormitórios e sala, chuveiro aquecido a gás, automação residencial, pergolado e finalizações em excelente padrão, entregue mobiliado.

Localizado no Módulo 24 da Riviera de São Lourenço, em Bertioga, o imóvel situa-se em um dos condomínios de maior prestígio do litoral paulista, caracterizado pela infraestrutura completa, proximidade com belas praias e elevado padrão de qualidade de vida. A configuração do terreno e os diferenciais da residência a consolidam como propriedade de grande valor no mercado imobiliário local.

## CARACTERÍSTICAS

- Ar-condicionado - Dormitórios
- Ar-condicionado - Sala
- Área Verde
- Automação Residencial
- Chopperia
- Churrasqueira
- Chuveiro aquecido a gas
- Copa Piso Superior
- Espaço Gourmet
- Finamente mobiliado
- Lavabo
- Pergolado
- Piscina
- Sauna Úmida

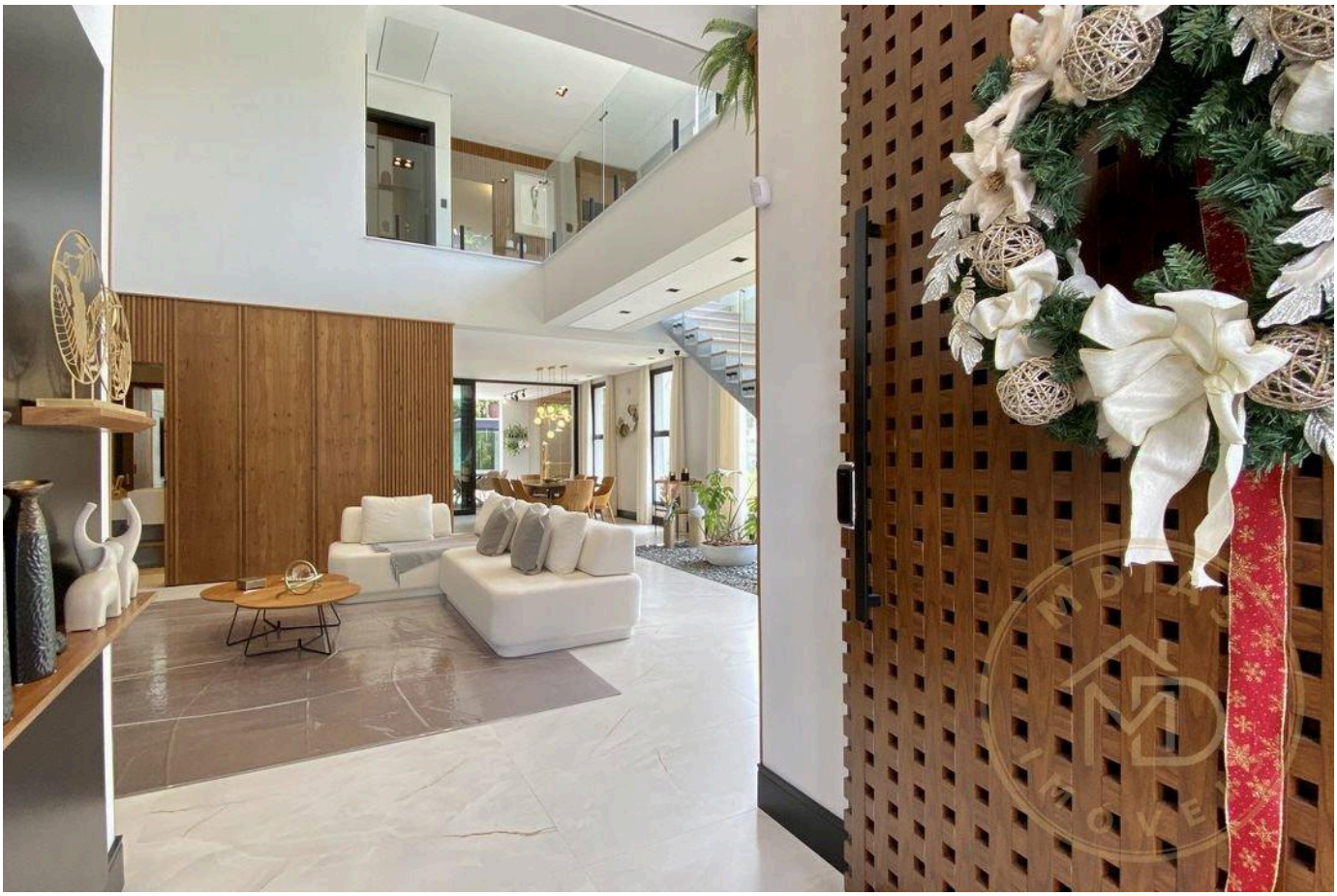



Valores e disponibilidade sujeitos a alteração sem aviso prévio. As informações deste documento estão sujeitas a erros, omissões, modificações, venda prévia ou retirada do mercado. Imagens meramente ilustrativas.

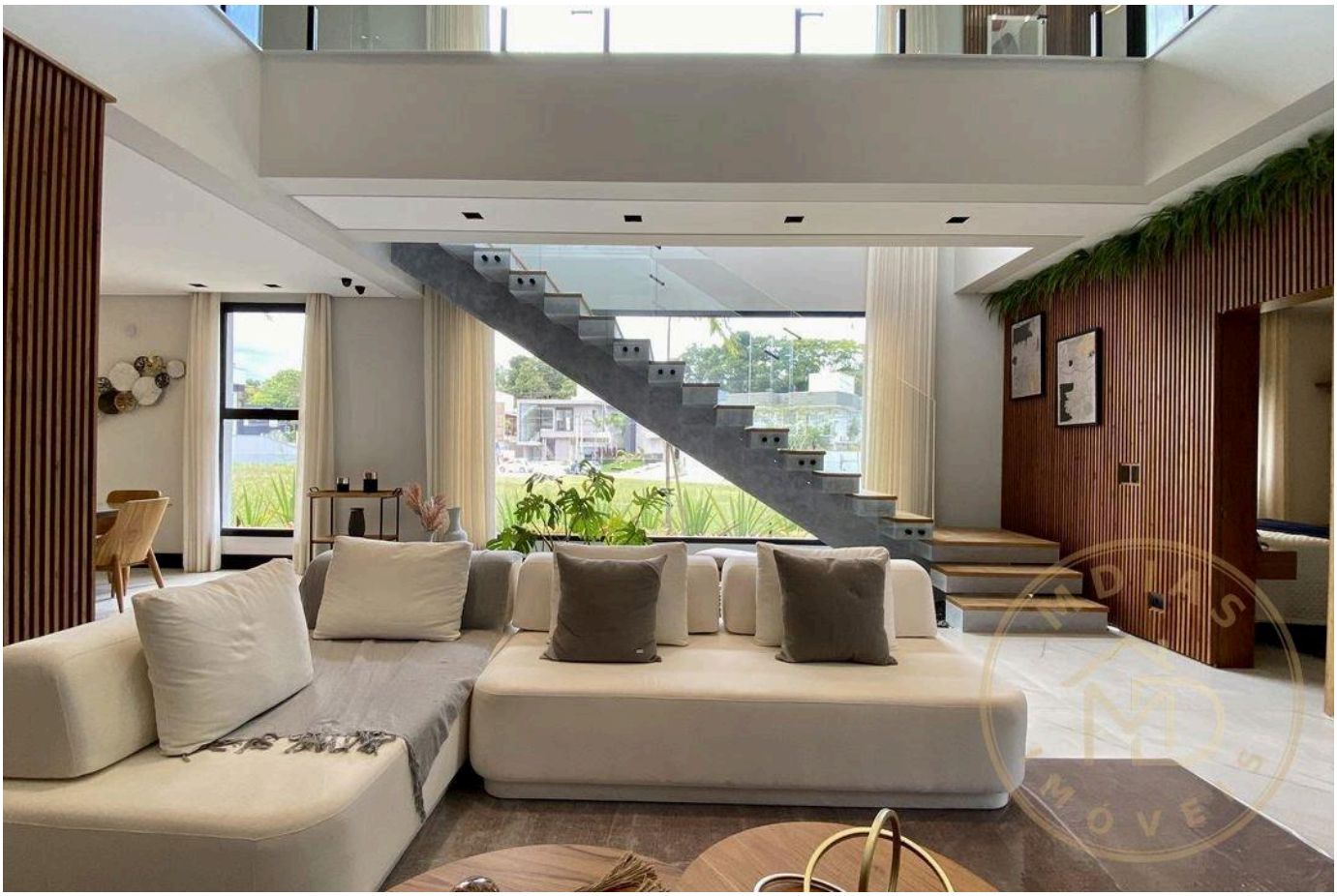

Valores e disponibilidade sujeitos a alteração sem aviso prévio. As informações deste documento estão sujeitas a erros, omissões, modificações, venda prévia ou retirada do mercado. Imagens meramente ilustrativas.

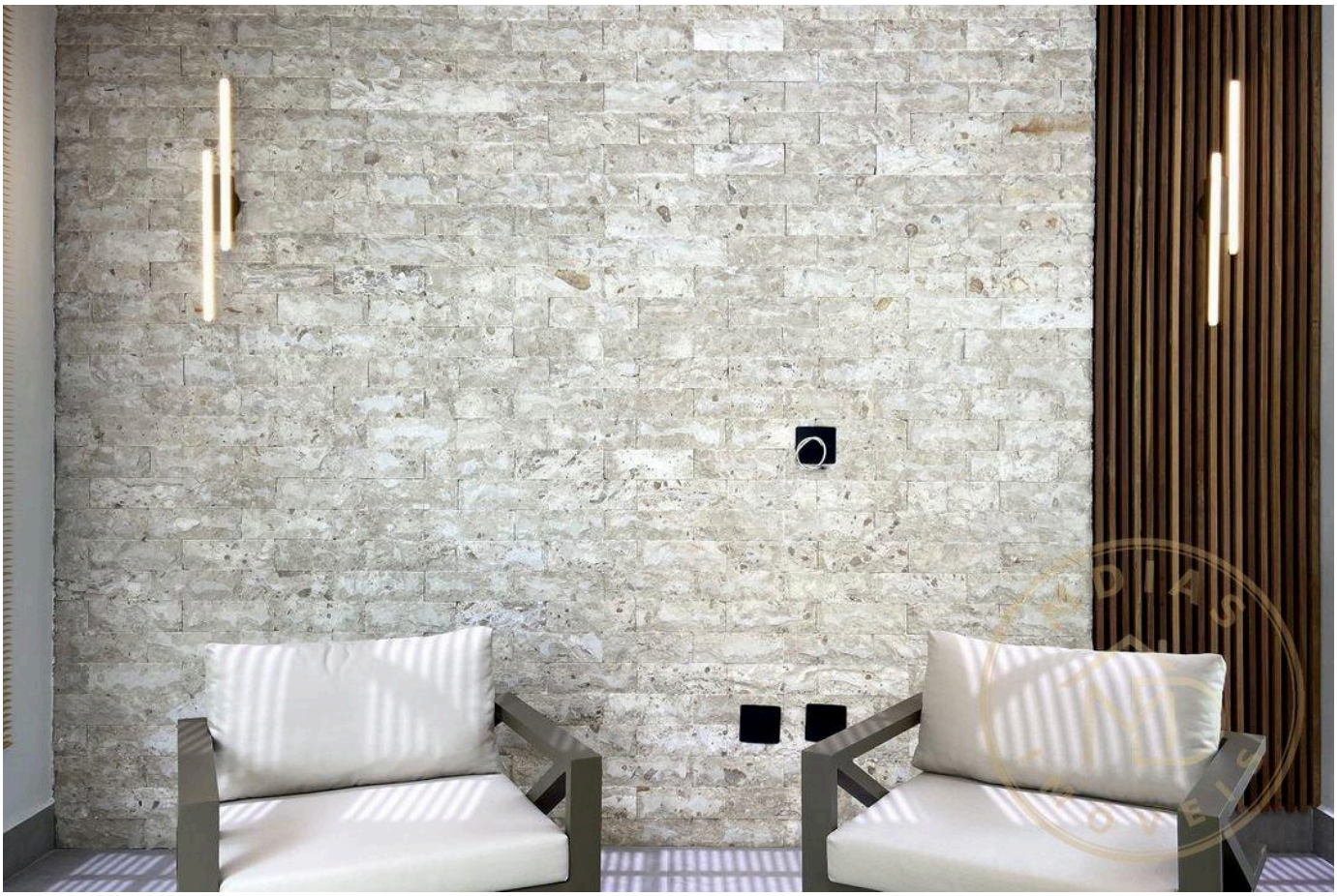

Valores e disponibilidade sujeitos a alteração sem aviso prévio. As informações deste documento estão sujeitas a erros, omissões, modificações, venda prévia ou retirada do mercado. Imagens meramente ilustrativas.

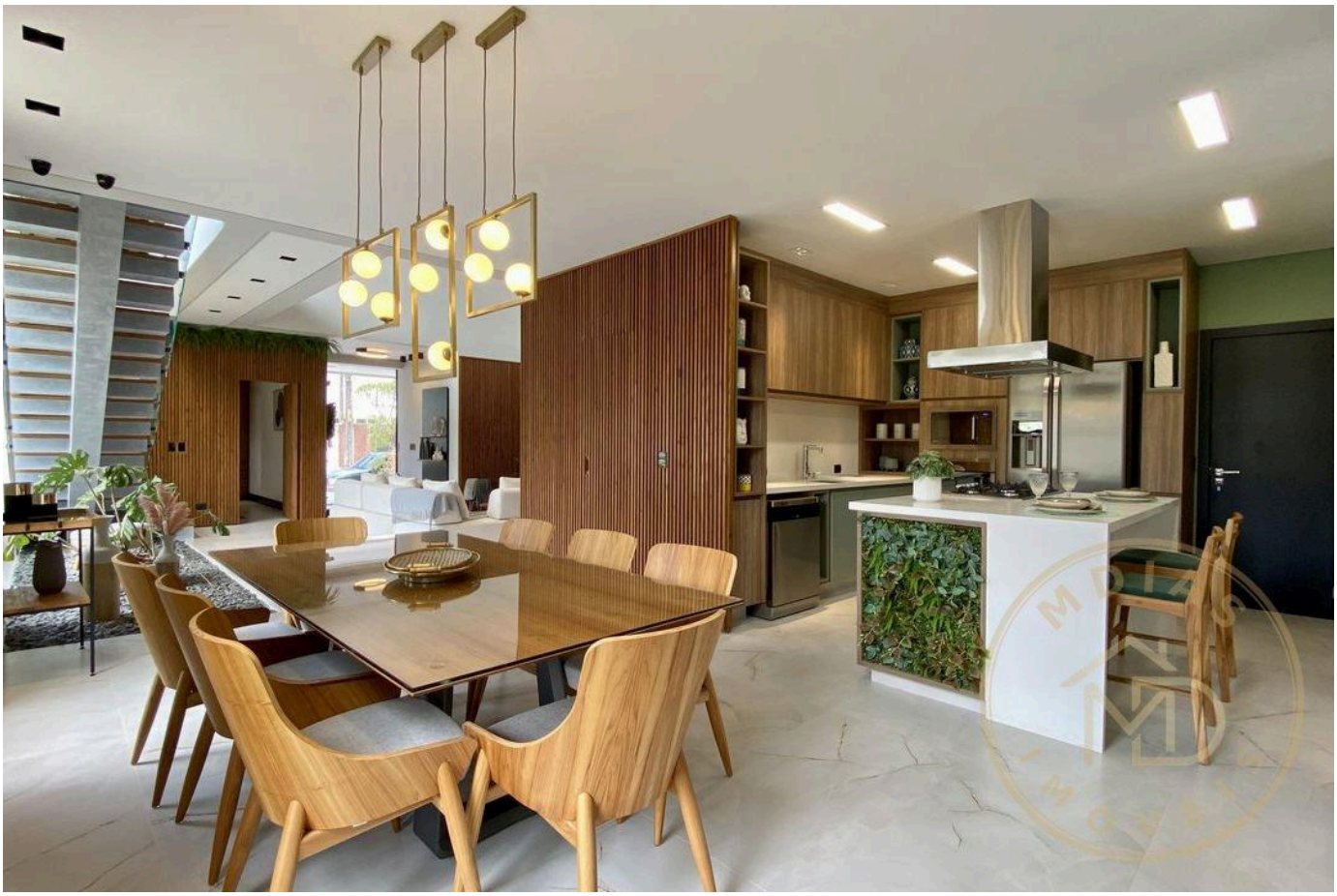

Valores e disponibilidade sujeitos a alteração sem aviso prévio. As informações deste documento estão sujeitas a erros, omissões, modificações, venda prévia ou retirada do mercado. Imagens meramente ilustrativas.

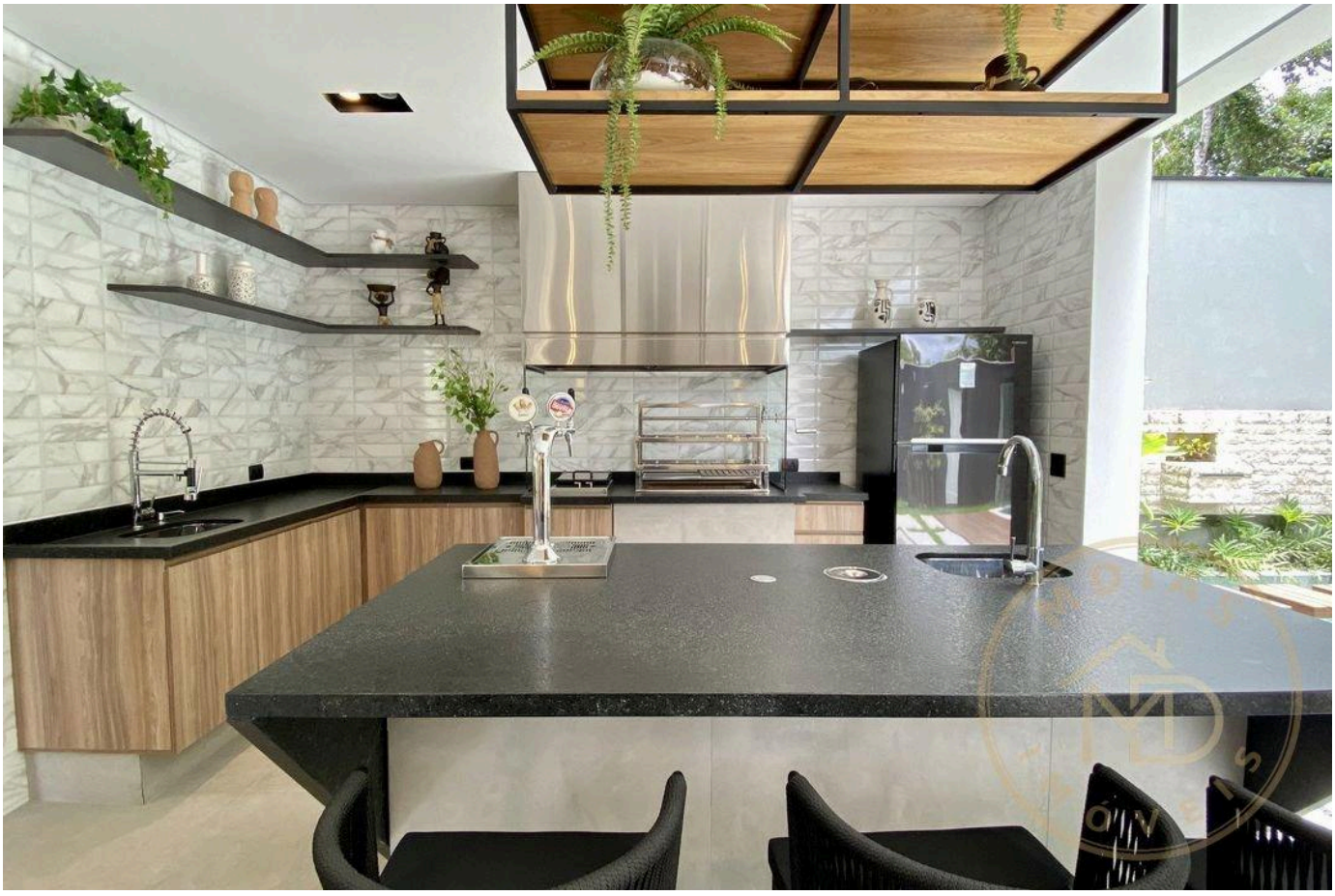



Valores e disponibilidade sujeitos a alteração sem aviso prévio. As informações deste documento estão sujeitas a erros, omissões, modificações, venda prévia ou retirada do mercado. Imagens meramente ilustrativas.

Valores e disponibilidade sujeitos a alteração sem aviso prévio. As informações deste documento estão sujeitas a erros, omissões, modificações, venda prévia ou retirada do mercado. Imagens meramente ilustrativas.

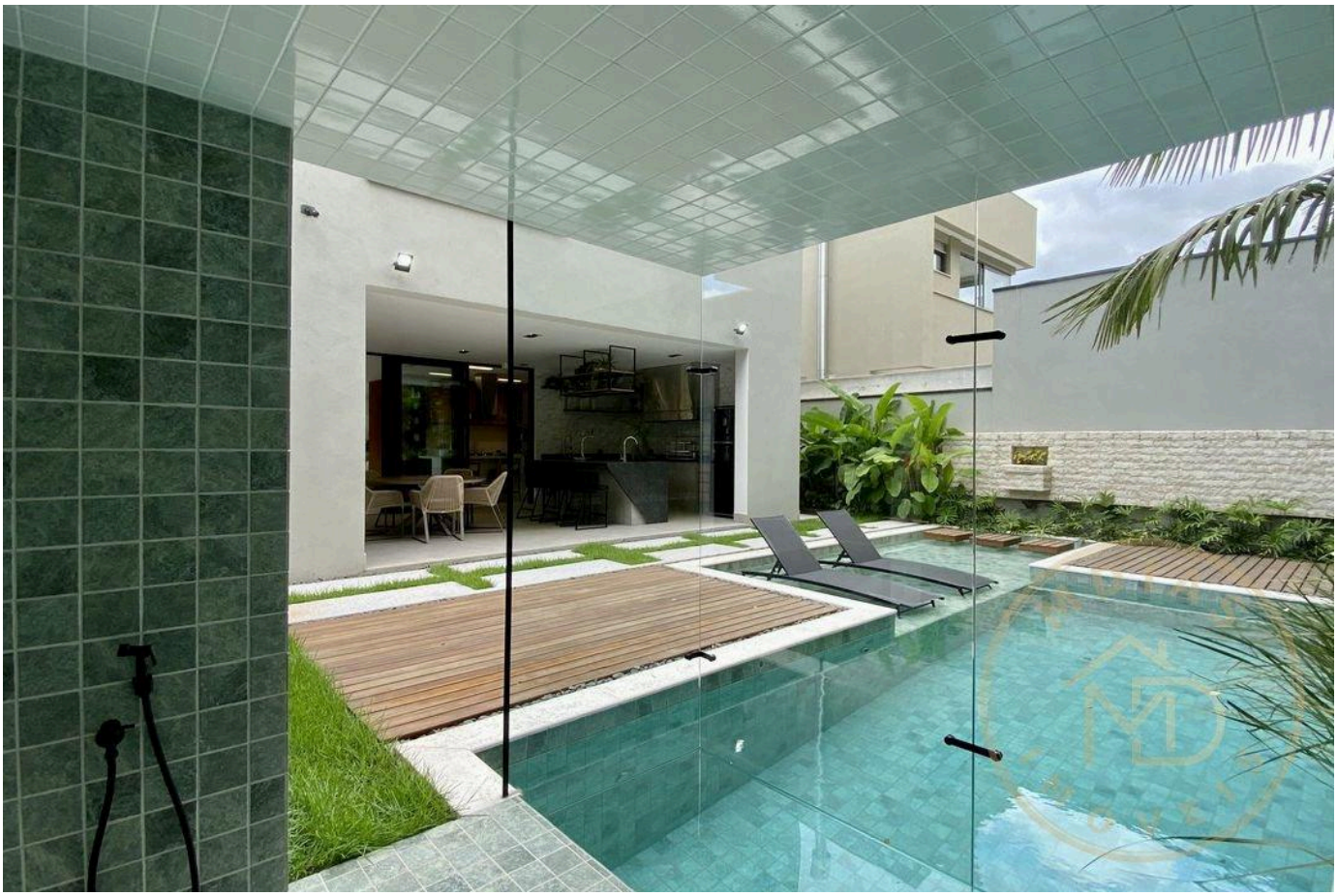

Valores e disponibilidade sujeitos a alteração sem aviso prévio. As informações deste documento estão sujeitas a erros, omissões, modificações, venda prévia ou retirada do mercado. Imagens meramente ilustrativas.

Valores e disponibilidade sujeitos a alteração sem aviso prévio. As informações deste documento estão sujeitas a erros, omissões, modificações, venda prévia ou retirada do mercado. Imagens meramente ilustrativas.

Valores e disponibilidade sujeitos a alteração sem aviso prévio. As informações deste documento estão sujeitas a erros, omissões, modificações, venda prévia ou retirada do mercado. Imagens meramente ilustrativas.

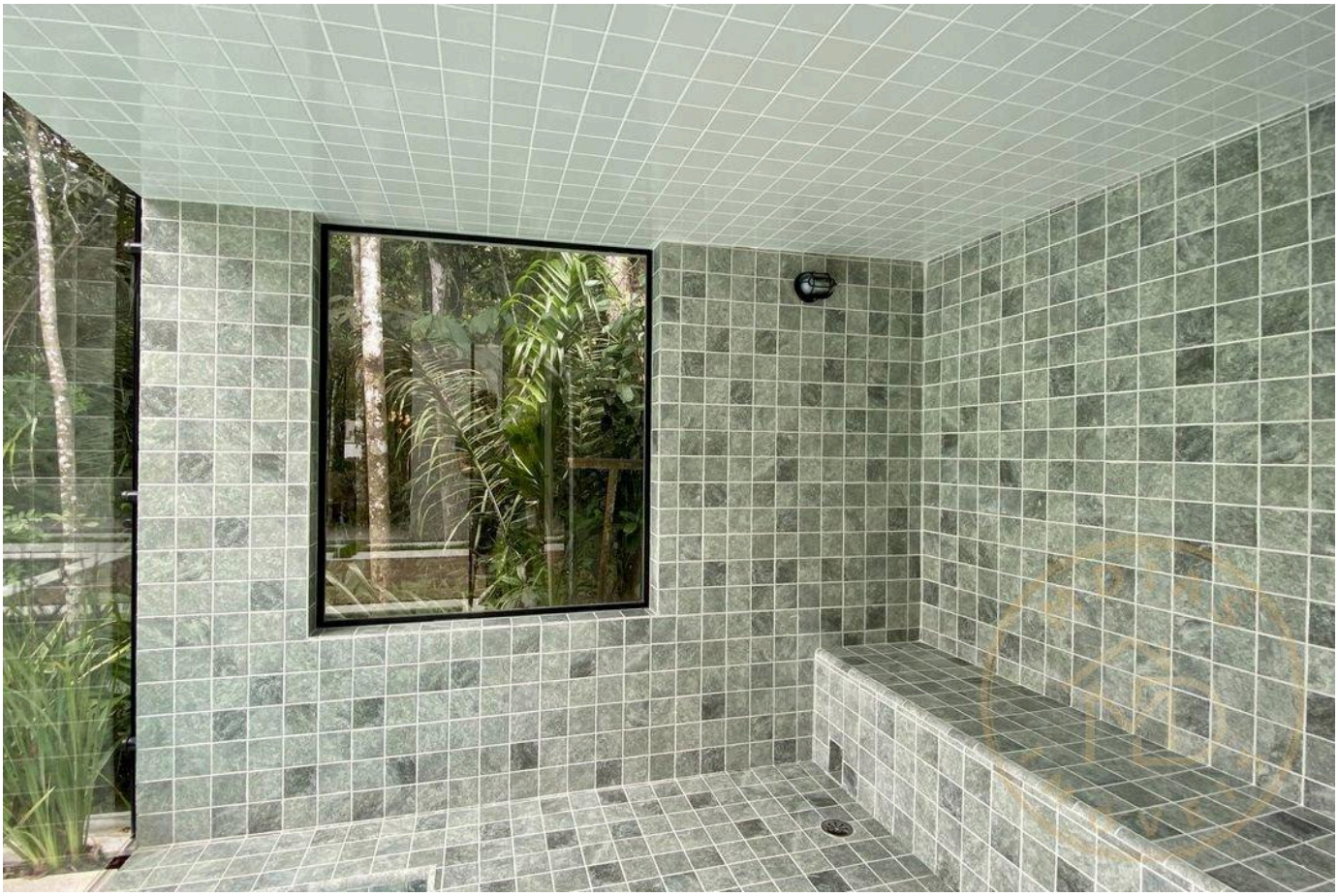



Valores e disponibilidade sujeitos a alteração sem aviso prévio. As informações deste documento estão sujeitas a erros, omissões, modificações, venda prévia ou retirada do mercado. Imagens meramente ilustrativas.

MDIAS
IMÓVEIS

SEU IMÓVEL IDEAL

Moisés Braga

CRECI 310161

+55 (11) 95591-8777

mdiasimoveis@outlook.com

VISUALIZAR TODAS AS FOTOS →