MDIAS IMÓVEIS

CASA

RIVIERA DE SÃO LOURENÇO · BERTIOGA

R$ 25.800.000

REF	DORMITÓRIOS	SUÍTES	VAGAS	TERRENO M²
ZY-4233	8	8	6	970

Condomínio R$ 2.000/mês IPTU R$ 1.970/ano

Valores e disponibilidade sujeitos a alteração sem aviso prévio. As informações deste documento estão sujeitas a erros, omissões, modificações, venda prévia ou retirada do mercado. Imagens meramente ilustrativas.

CASA

Residência de alto padrão com 8 dormitórios, todos em suíte, distribuídos em 800 m² de área construída sobre terreno de 970 m². A propriedade oferece 3 vagas de garagem cobertas e 3 descobertas, além de infraestrutura de lazer completa: piscina aquecida, sauna úmida, academia, adega, chopperia, espaço gourmet com churrasqueira e praça de fogo. Conta ainda com ofuro com hidromassagem, aquecimento a gás, ar-condicionado em todos os ambientes, automação residencial, câmeras de segurança, recarga para veículos elétricos e generosa área verde. Entregue finamente mobiliado.

Localizada no Módulo 12 da Riviera de São Lourenço em Bertioga, esta propriedade integra um dos condomínios mais conceituados do litoral paulista, caracterizado pela infraestrutura completa, proximidade com belas praias e elevado padrão de qualidade de vida. A localização privilegiada oferece acesso a todas as comodidades da região.

CARACTERÍSTICAS

- Academia
- Adega
- Aquecimento à Gas
- Ar-condicionado - Dormitórios
- Ar-condicionado - Sala
- Área Verde
- Automação Residencial
- Câmeras de Segurança
- Chopperia
- Churrasqueira
- Chuveiro aquecido a gas
- Espaço Gourmet
- Finamente mobiliado
- Hidromassagem
- Lavabo
- Mobiliado
- Ofuro
- Piscina Aquecida
- Praça de Fogo
- Recarga Carros Elétricos
- Sauna Úmida
- Vista para o Golf

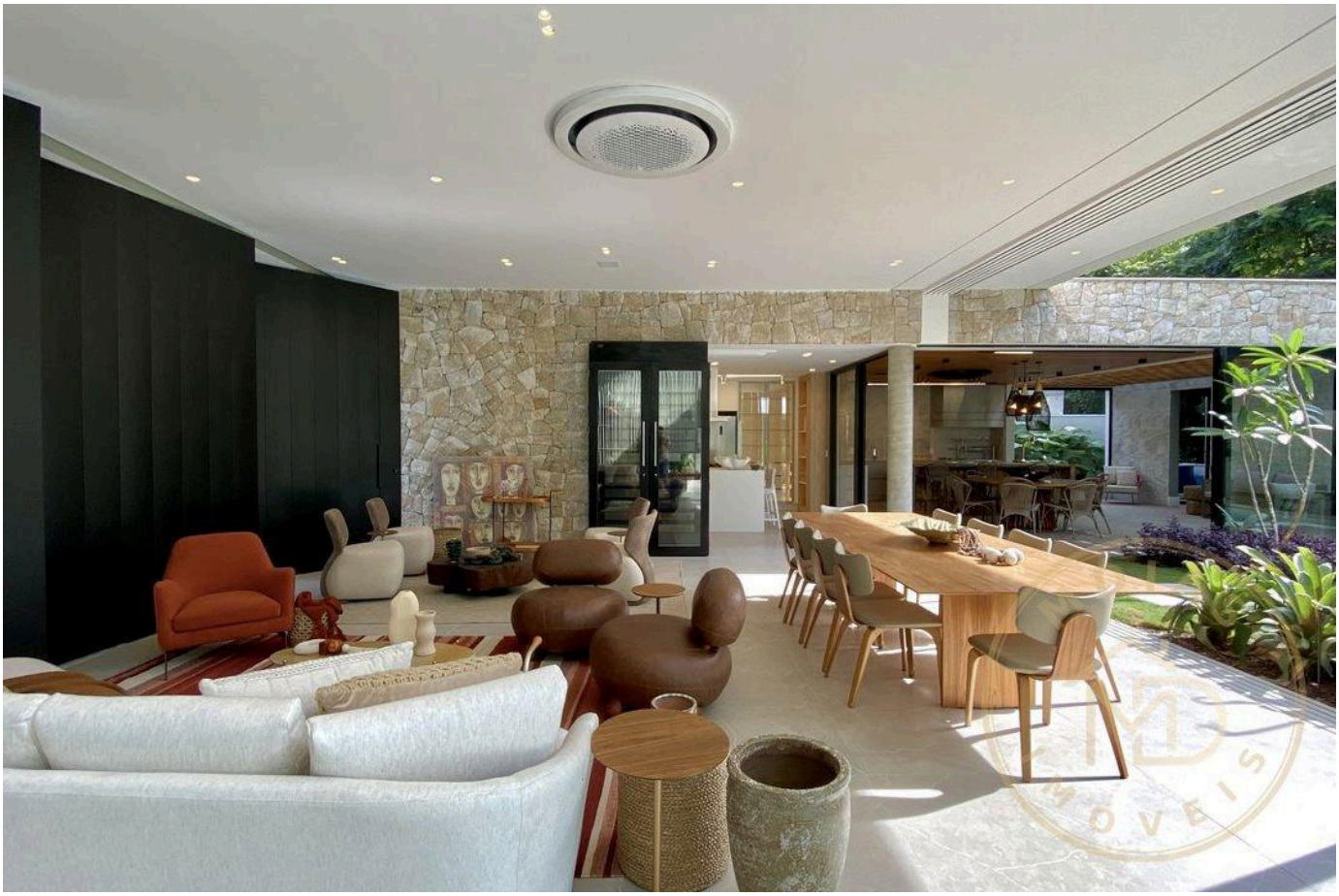

Valores e disponibilidade sujeitos a alteração sem aviso prévio. As informações deste documento estão sujeitas a erros, omissões, modificações, venda prévia ou retirada do mercado. Imagens meramente ilustrativas.

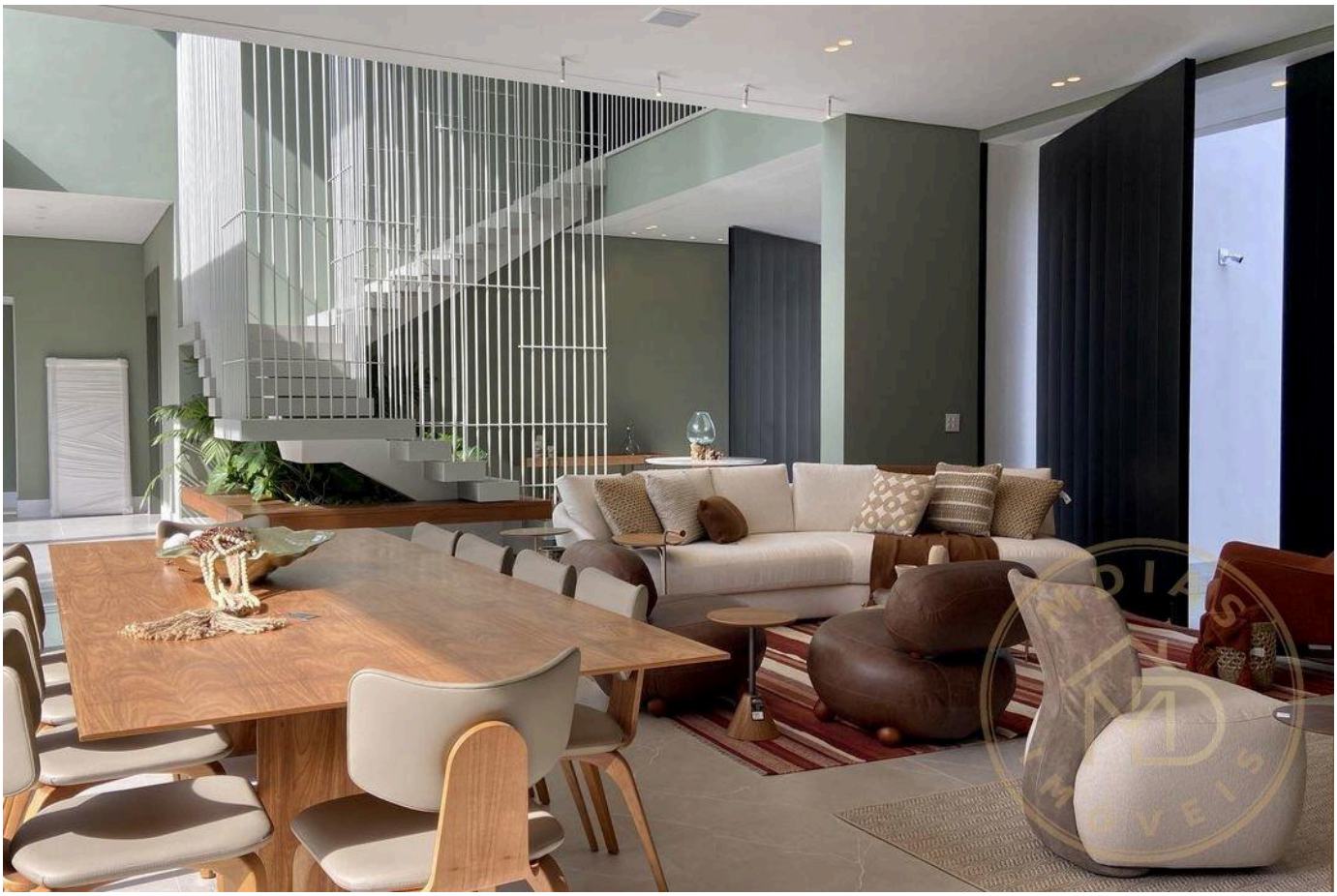

Valores e disponibilidade sujeitos a alteração sem aviso prévio. As informações deste documento estão sujeitas a erros, omissões, modificações, venda prévia ou retirada do mercado. Imagens meramente ilustrativas.

Valores e disponibilidade sujeitos a alteração sem aviso prévio. As informações deste documento estão sujeitas a erros, omissões, modificações, venda prévia ou retirada do mercado. Imagens meramente ilustrativas.

Valores e disponibilidade sujeitos a alteração sem aviso prévio. As informações deste documento estão sujeitas a erros, omissões, modificações, venda prévia ou retirada do mercado. Imagens meramente ilustrativas.

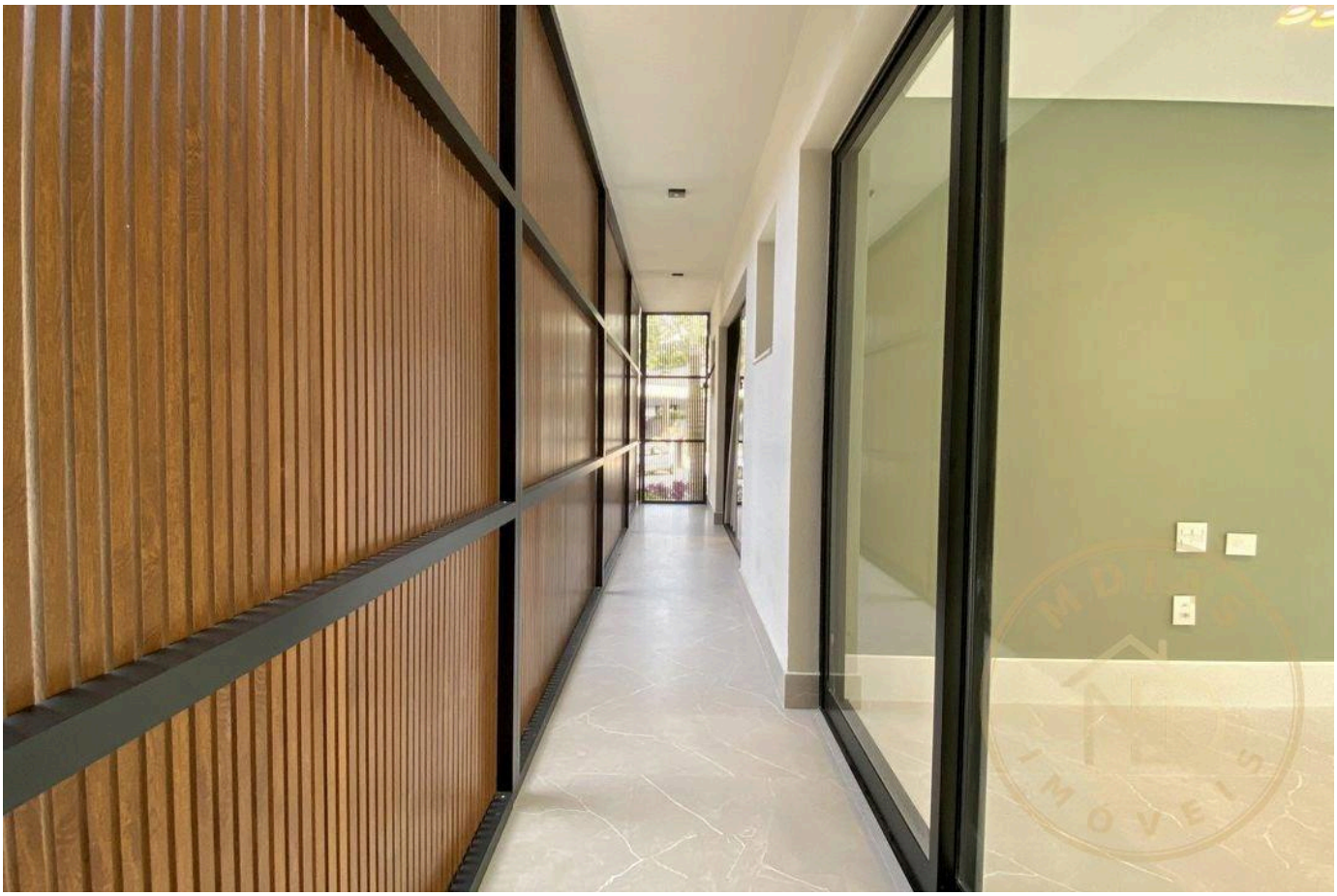

Valores e disponibilidade sujeitos a alteração sem aviso prévio. As informações deste documento estão sujeitas a erros, omissões, modificações, venda prévia ou retirada do mercado. Imagens meramente ilustrativas.

Valores e disponibilidade sujeitos a alteração sem aviso prévio. As informações deste documento estão sujeitas a erros, omissões, modificações, venda prévia ou retirada do mercado. Imagens meramente ilustrativas.

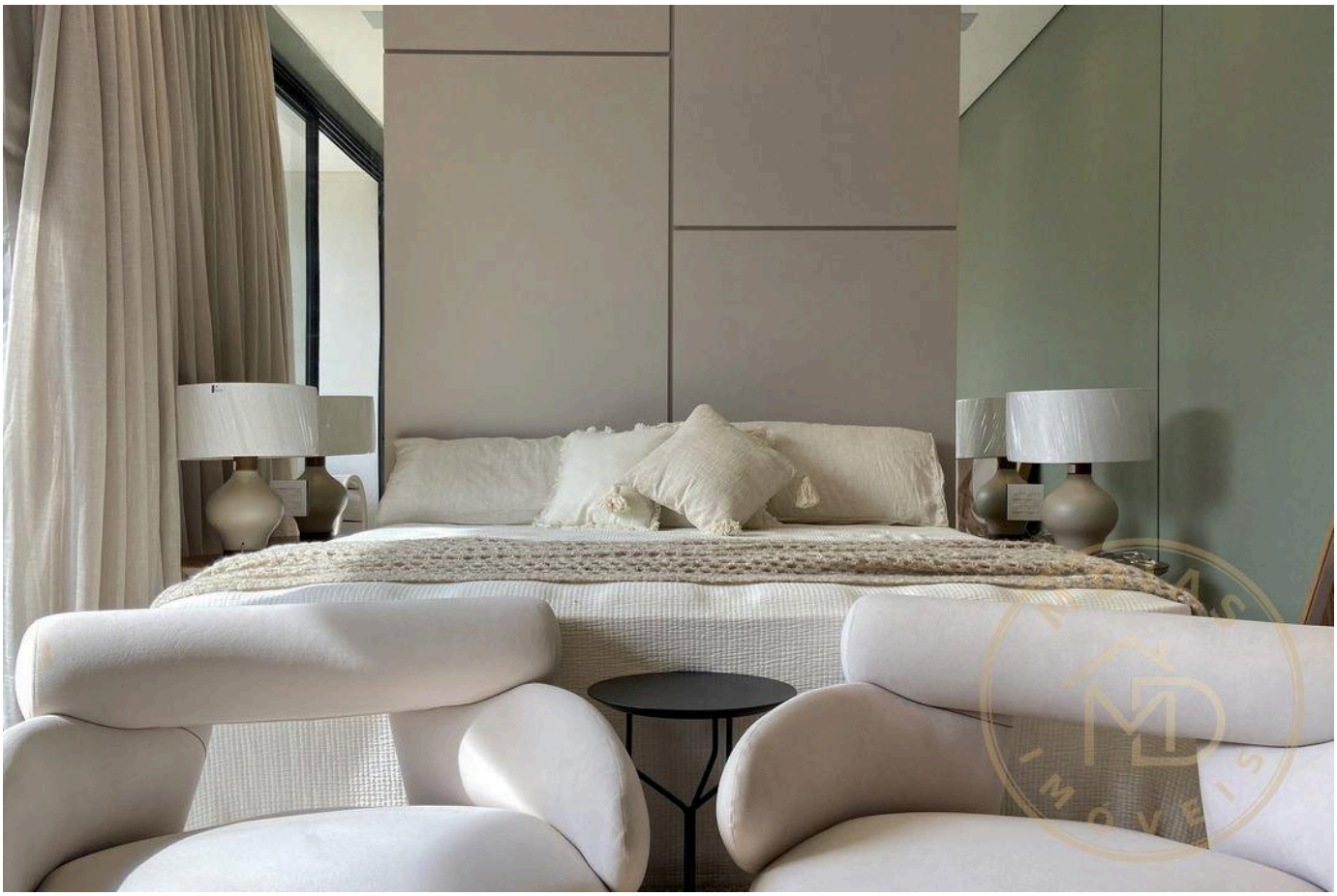

Valores e disponibilidade sujeitos a alteração sem aviso prévio. As informações deste documento estão sujeitas a erros, omissões, modificações, venda prévia ou retirada do mercado. Imagens meramente ilustrativas.

Valores e disponibilidade sujeitos a alteração sem aviso prévio. As informações deste documento estão sujeitas a erros, omissões, modificações, venda prévia ou retirada do mercado. Imagens meramente ilustrativas.

Valores e disponibilidade sujeitos a alteração sem aviso prévio. As informações deste documento estão sujeitas a erros, omissões, modificações, venda prévia ou retirada do mercado. Imagens meramente ilustrativas.

Valores e disponibilidade sujeitos a alteração sem aviso prévio. As informações deste documento estão sujeitas a erros, omissões, modificações, venda prévia ou retirada do mercado. Imagens meramente ilustrativas.

MDIAS
IMÓVEIS

SEU IMÓVEL IDEAL

Moisés Braga

CRECI 310161

+55 (11) 95591-8777

mdiasimoveis@outlook.com

VISUALIZAR TODAS AS FOTOS →