MDIAS IMÓVEIS

APARTAMENTO

RIVIERA DE SÃO LOURENÇO · BERTIOGA

R$ 3.200.000

REF	DORMITÓRIOS	SUÍTES	VAGAS	ÁREA M²
ZY-4777	3	1	2	115

Condomínio R$ 2.520/mês IPTU R$ 420/ano

Valores e disponibilidade sujeitos a alteração sem aviso prévio. As informações deste documento estão sujeitas a erros, omissões, modificações, venda prévia ou retirada do mercado. Imagens meramente ilustrativas.

APARTAMENTO

Apartamento com 3 dormitórios, sendo 1 suíte, distribuídos em 115 m² de área útil. O imóvel oferece 2 vagas de garagem cobertas e conta com infraestrutura de conforto que inclui ar-condicionado nos dormitórios e na sala, chuveiro aquecido a gás, lavabo e sacada envidraçada. A varanda é equipada com churrasqueira, proporcionando espaço ideal para lazer. A unidade é entregue mobiliada e pronta para habitação.

Localizado na Riviera de São Lourenço, em Bertioga, o apartamento integra um edifício de alto padrão que oferece toda a infraestrutura completa característica da região. O bairro é reconhecido pela proximidade com belas praias, segurança e elevado padrão de qualidade de vida, consolidando-se como um dos destinos mais procurados do litoral paulista.

CARACTERÍSTICAS

- Ar-condicionado - Dormitórios
- Ar-condicionado - Sala
- Chopperia
- Churrasqueira
- Churrasqueira na varanda
- Chuveiro aquecido a gas
- Envidraçamento de Sacada
- Garagem subterrânea
- Lavabo
- Mobiliado
- Piscina adulto
- Piscina infantil
- Salão de festas
- Salão de jogos
- Sauna Úmida
- Serviço de praia

Valores e disponibilidade sujeitos a alteração sem aviso prévio. As informações deste documento estão sujeitas a erros, omissões, modificações, venda prévia ou retirada do mercado. Imagens meramente ilustrativas.

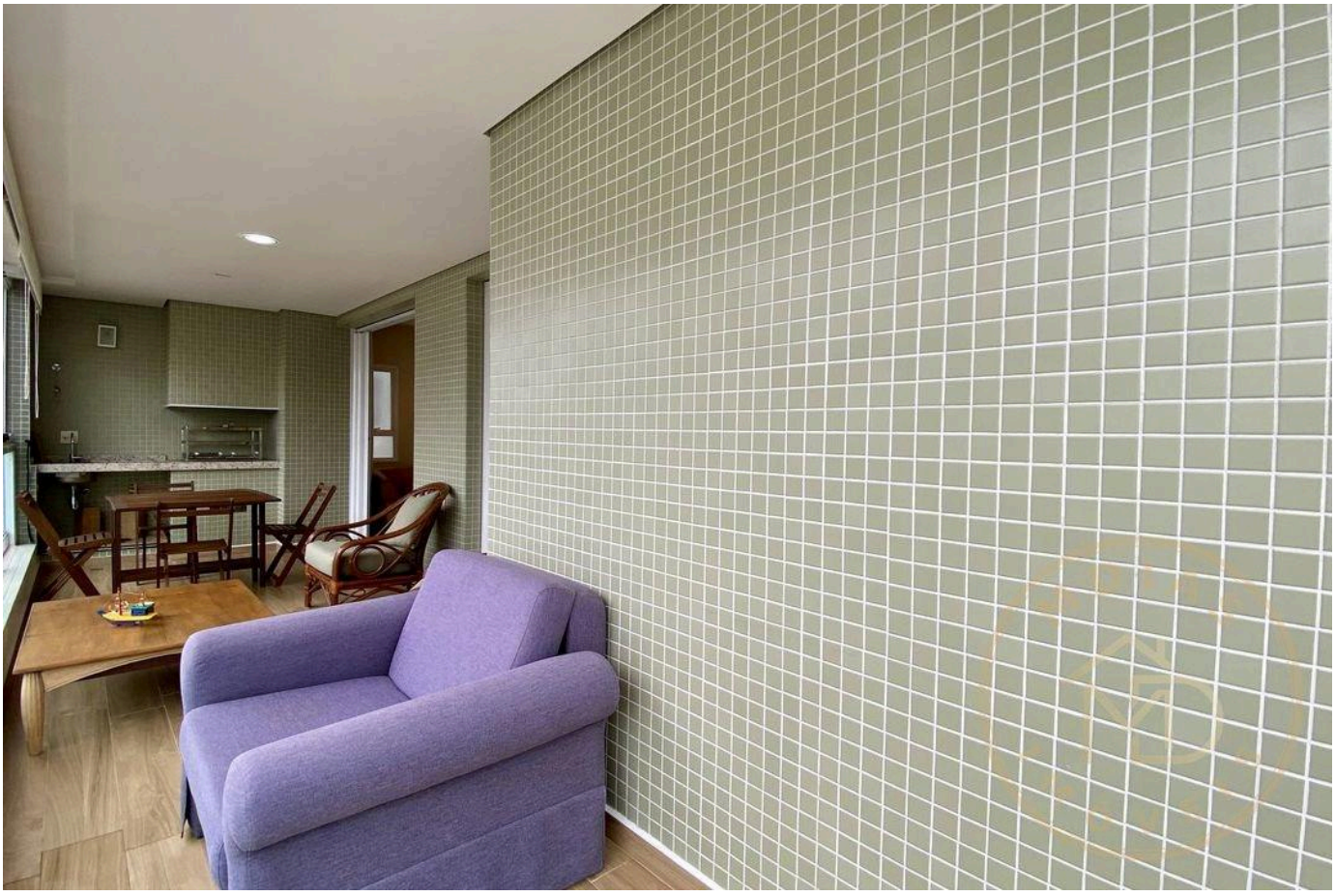

Valores e disponibilidade sujeitos a alteração sem aviso prévio. As informações deste documento estão sujeitas a erros, omissões, modificações, venda prévia ou retirada do mercado. Imagens meramente ilustrativas.

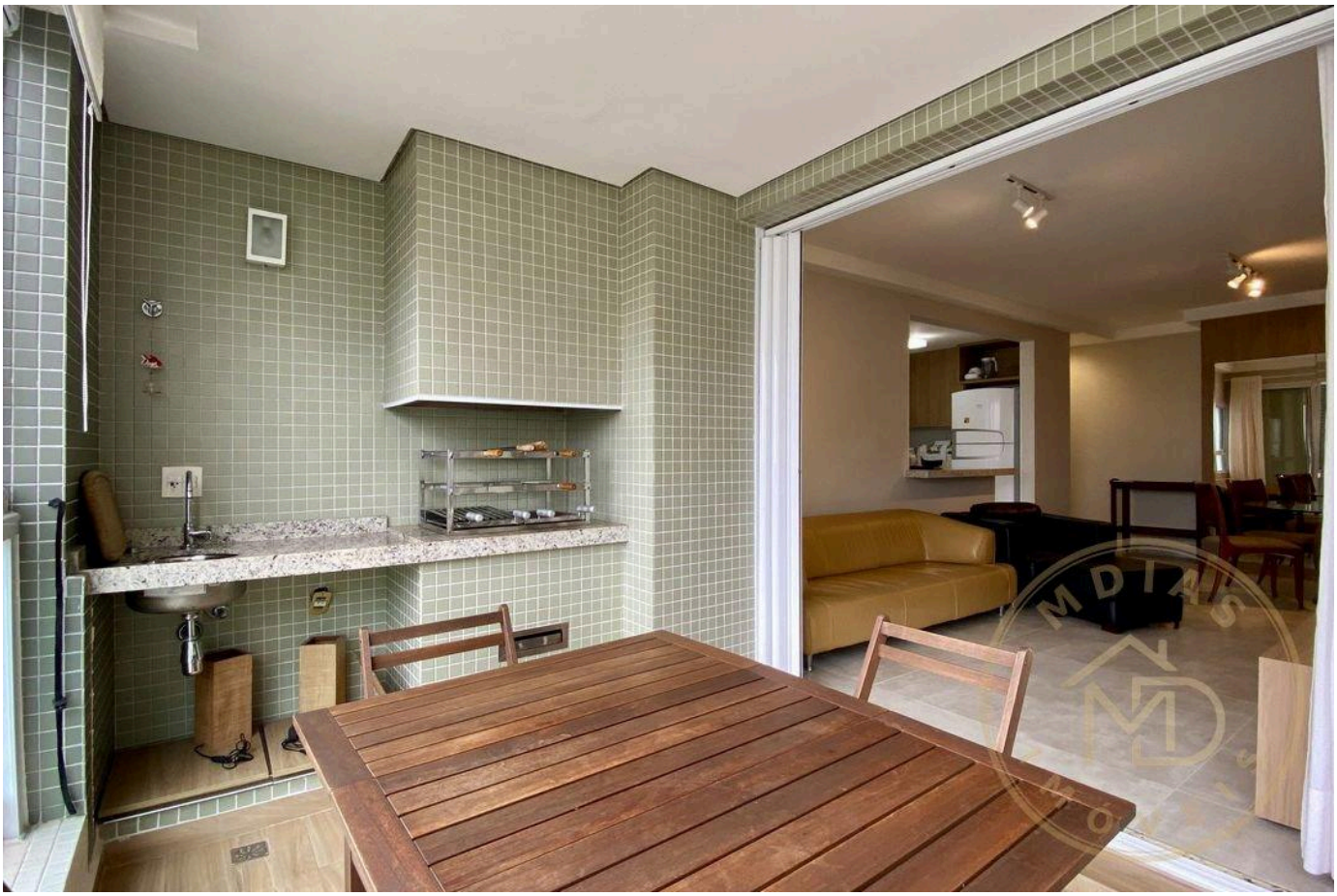

Valores e disponibilidade sujeitos a alteração sem aviso prévio. As informações deste documento estão sujeitas a erros, omissões, modificações, venda prévia ou retirada do mercado. Imagens meramente ilustrativas.

Valores e disponibilidade sujeitos a alteração sem aviso prévio. As informações deste documento estão sujeitas a erros, omissões, modificações, venda prévia ou retirada do mercado. Imagens meramente ilustrativas.

Valores e disponibilidade sujeitos a alteração sem aviso prévio. As informações deste documento estão sujeitas a erros, omissões, modificações, venda prévia ou retirada do mercado. Imagens meramente ilustrativas.

Valores e disponibilidade sujeitos a alteração sem aviso prévio. As informações deste documento estão sujeitas a erros, omissões, modificações, venda prévia ou retirada do mercado. Imagens meramente ilustrativas.

Valores e disponibilidade sujeitos a alteração sem aviso prévio. As informações deste documento estão sujeitas a erros, omissões, modificações, venda prévia ou retirada do mercado. Imagens meramente ilustrativas.

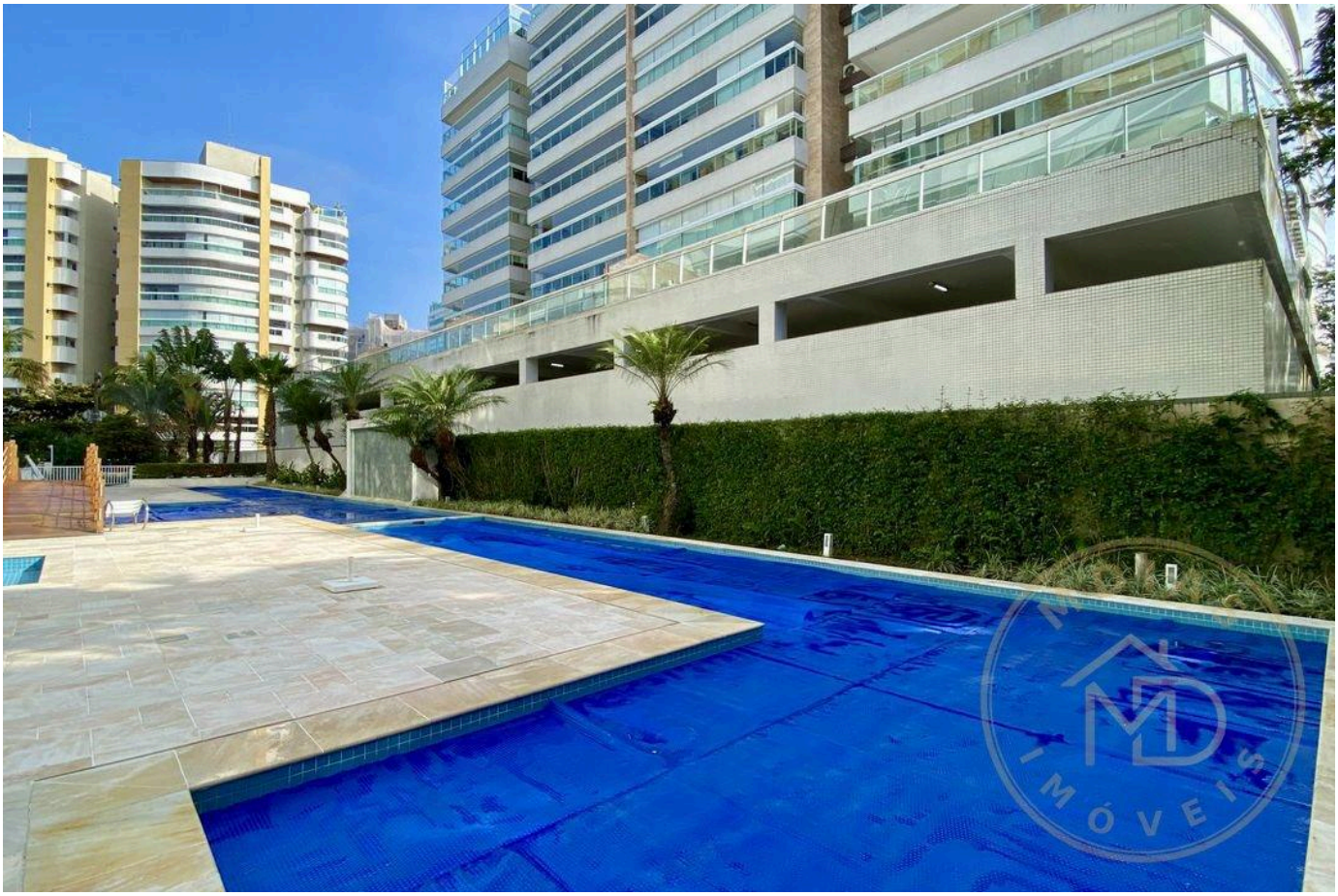

Valores e disponibilidade sujeitos a alteração sem aviso prévio. As informações deste documento estão sujeitas a erros, omissões, modificações, venda prévia ou retirada do mercado. Imagens meramente ilustrativas.

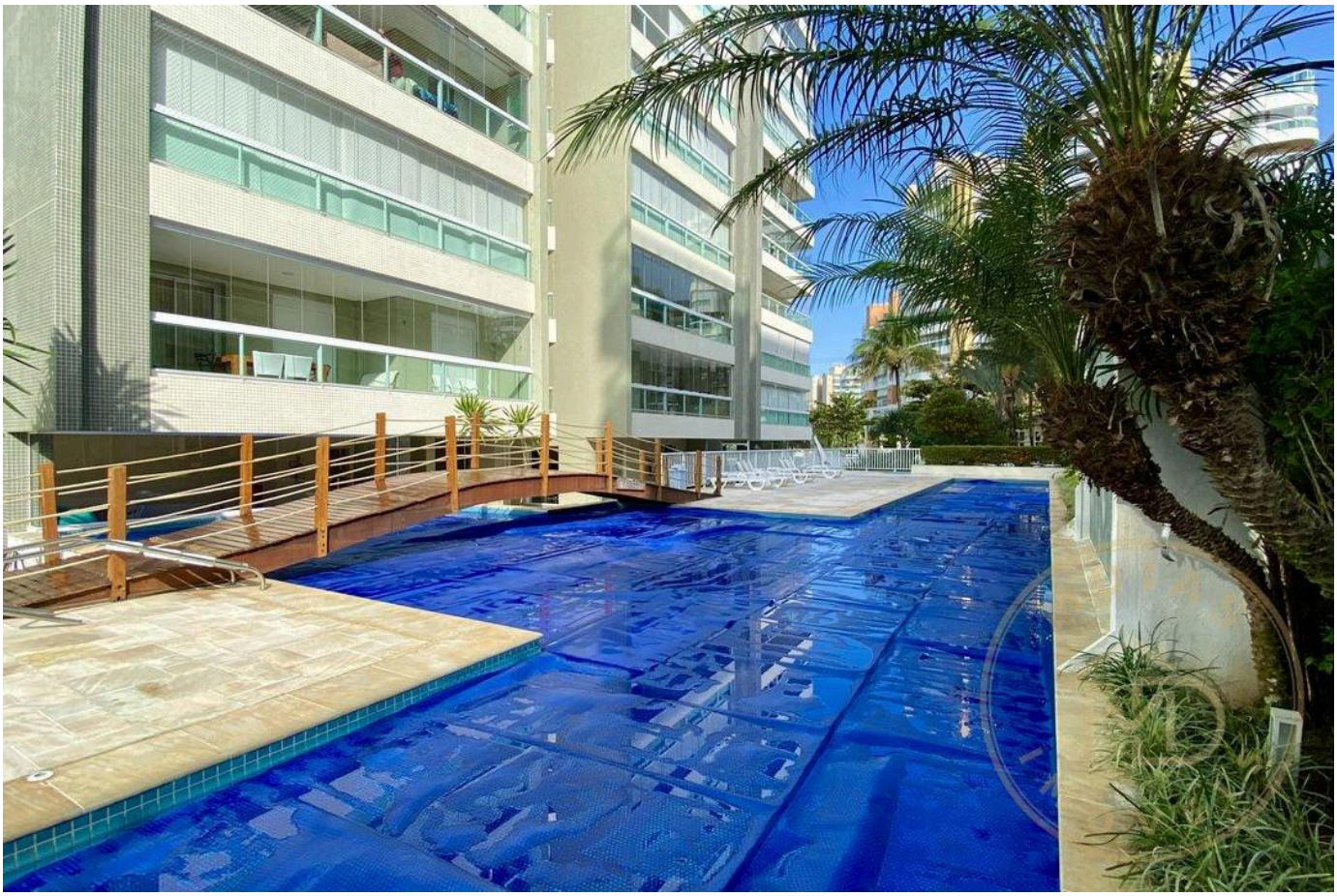

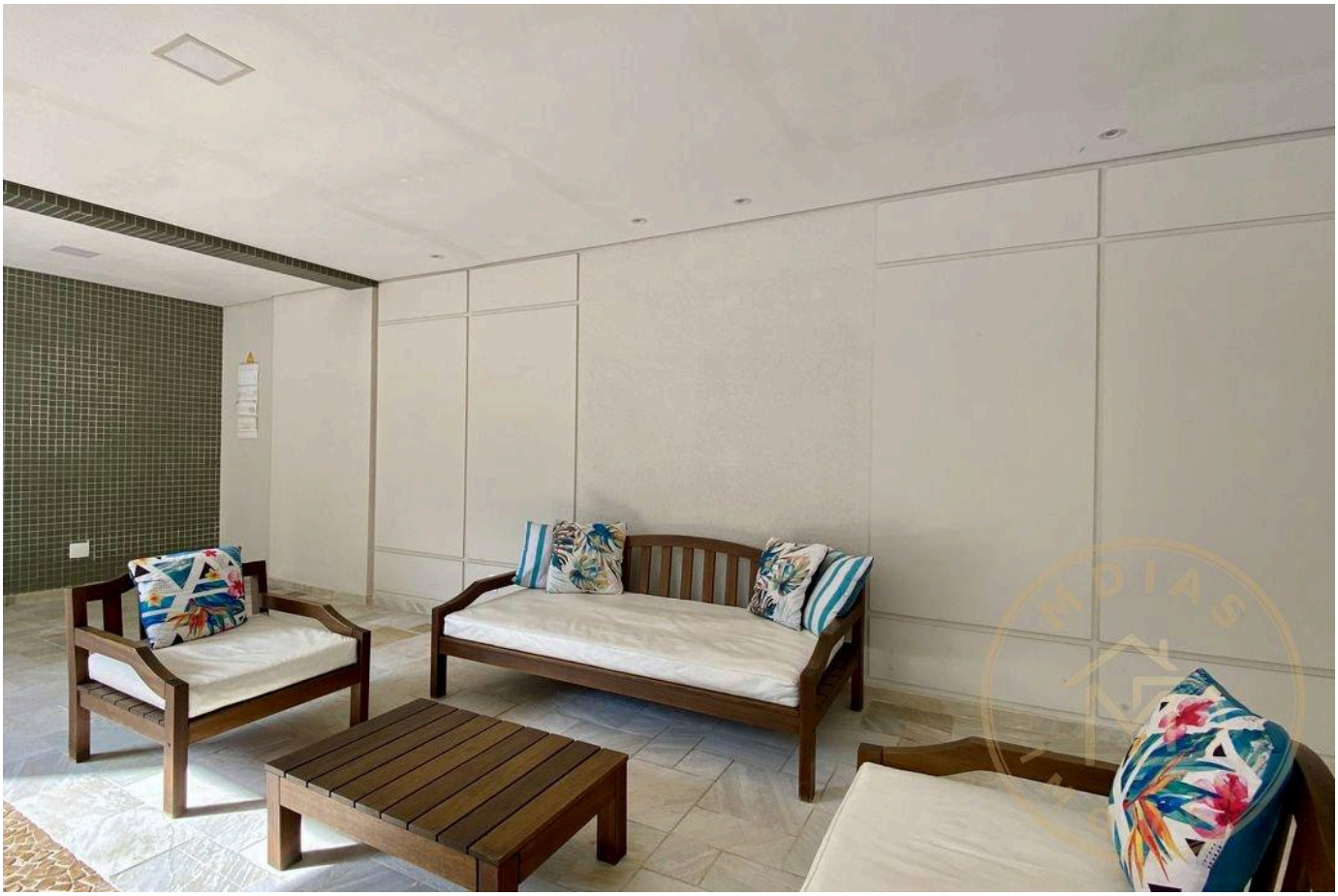

Valores e disponibilidade sujeitos a alteração sem aviso prévio. As informações deste documento estão sujeitas a erros, omissões, modificações, venda prévia ou retirada do mercado. Imagens meramente ilustrativas.

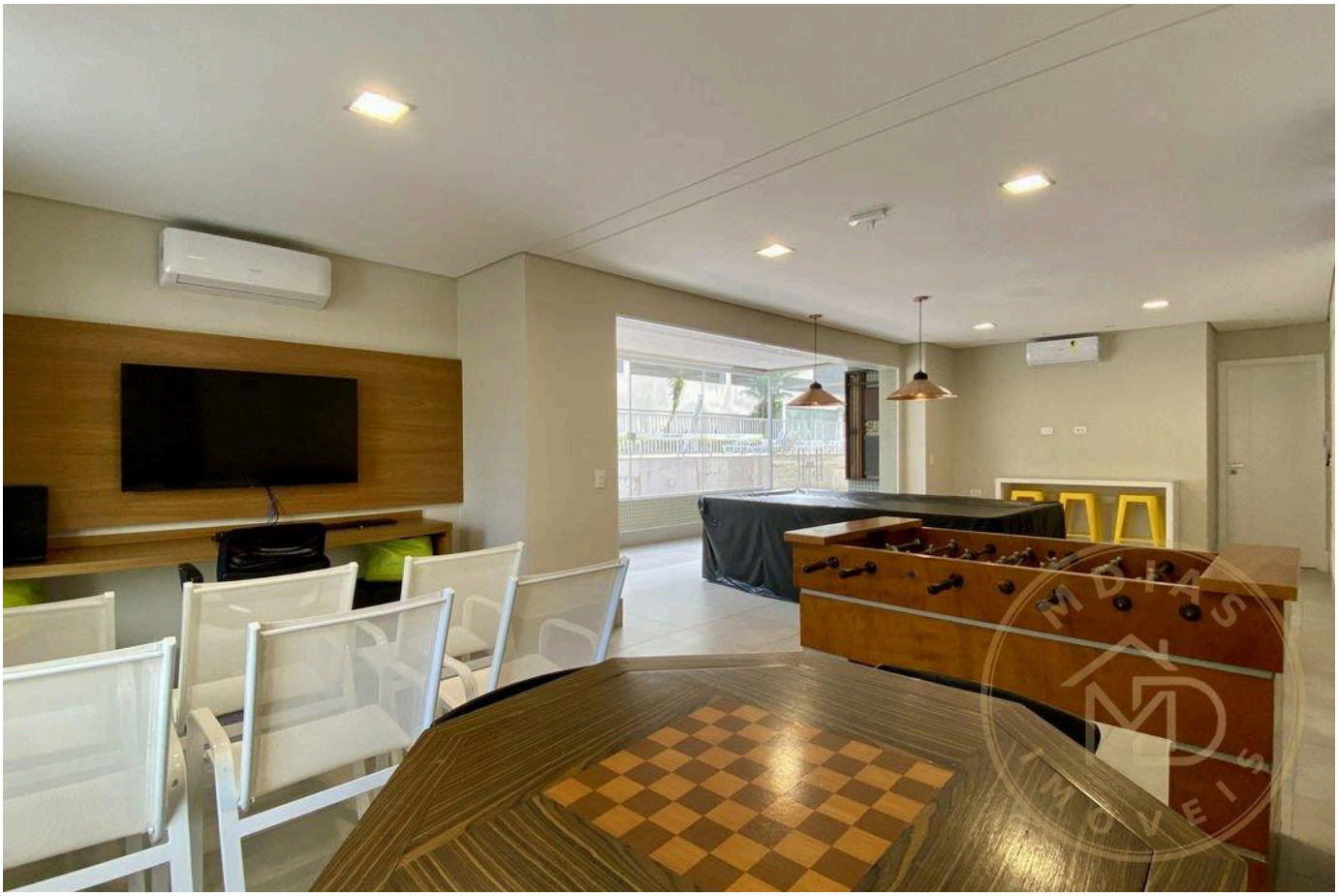

Valores e disponibilidade sujeitos a alteração sem aviso prévio. As informações deste documento estão sujeitas a erros, omissões, modificações, venda prévia ou retirada do mercado. Imagens meramente ilustrativas.

MDIAS
IMÓVEIS

SEU IMÓVEL IDEAL

Moisés Braga

CRECI 310161

+55 (11) 95591-8777

mdiasimoveis@outlook.com

VISUALIZAR TODAS AS FOTOS →