MDIAS IMÓVEIS

CASA

RIVIERA DE SÃO LOURENÇO · BERTIOGA

R$ 30.000.000

REF	DORMITÓRIOS	SUÍTES	VAGAS	TERRENO M²
ZY-5210	8	8	6	826

Valores e disponibilidade sujeitos a alteração sem aviso prévio. As informações deste documento estão sujeitas a erros, omissões, modificações, venda prévia ou retirada do mercado. Imagens meramente ilustrativas.

CASA

Residência de alto padrão com 8 dormitórios em suíte, distribuída em 942 m² de área construída em terreno de 826 m². A propriedade conta com 2 vagas cobertas e 4 descobertas, além de impressionante infraestrutura de lazer: piscina aquecida com telão, espaço gourmet completo com chopperia, churrasqueira, praça de fogo e pergolado. Complementam o imóvel sauna úmida, hidromassagem, academia, home theater, salão de jogos e salão de festas. Equipada com automação residencial, câmeras de segurança, elevador, aquecimento a gás, ar-condicionado em dormitórios e sala, energia solar, recarga para carros elétricos e dependência de empregada. Finamente mobiliada e pronta para habitar.

Localizada no Módulo 11 da Riviera de São Lourenço, em Bertioga, a residência integra um dos mais conceituados empreendimentos do litoral paulista, caracterizado pela infraestrutura completa, proximidade com belas praias e elevado padrão de qualidade de vida. A propriedade oferece segurança, conforto e sofisticação para famílias que buscam moradia de excelência.

CARACTERÍSTICAS

- Academia
- Adega
- Aquecimento à Gas
- Ar-condicionado - Dormitórios
- Ar-condicionado - Sala
- Automação Residencial
- Câmeras de Segurança
- Chopperia
- Churrasqueira
- Chuveiro aquecido a gas
- Copa Piso Superior
- Dependencia empregada
- Elevador
- Energia Solar
- Envidraçamento de Sacada
- Espaço Gourmet
- Finamente mobiliado
- Hidromassagem
- Home Theater
- Lavabo
- Mobiliado
- Pergolado
- Piscina
- Piscina Aquecida
- Praça de Fogo
- Recarga Carros Elétricos
- Salão de festas
- Salão de jogos
- Sauna Úmida
- Telão na Piscina

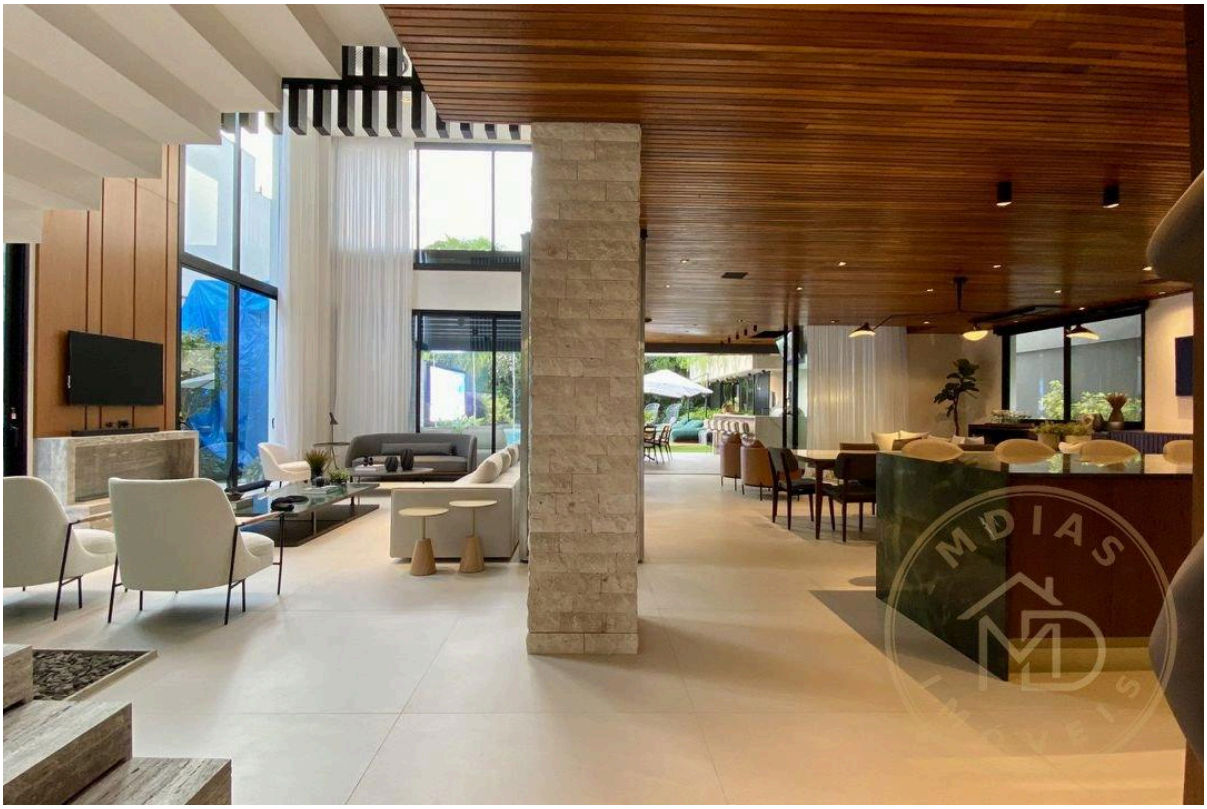

Valores e disponibilidade sujeitos a alteração sem aviso prévio. As informações deste documento estão sujeitas a erros, omissões, modificações, venda prévia ou retirada do mercado. Imagens meramente ilustrativas.

Valores e disponibilidade sujeitos a alteração sem aviso prévio. As informações deste documento estão sujeitas a erros, omissões, modificações, venda prévia ou retirada do mercado. Imagens meramente ilustrativas.

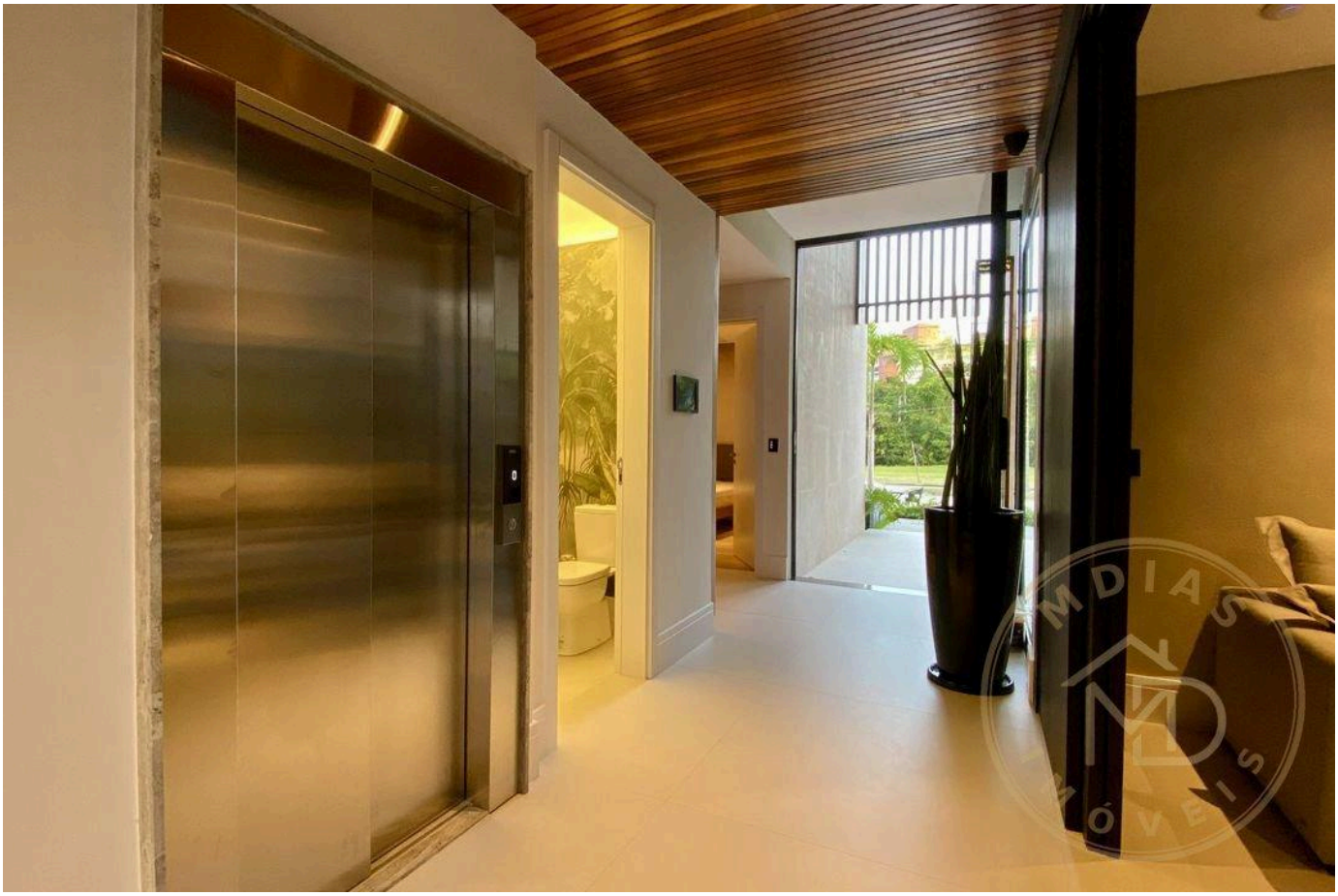

Valores e disponibilidade sujeitos a alteração sem aviso prévio. As informações deste documento estão sujeitas a erros, omissões, modificações, venda prévia ou retirada do mercado. Imagens meramente ilustrativas.

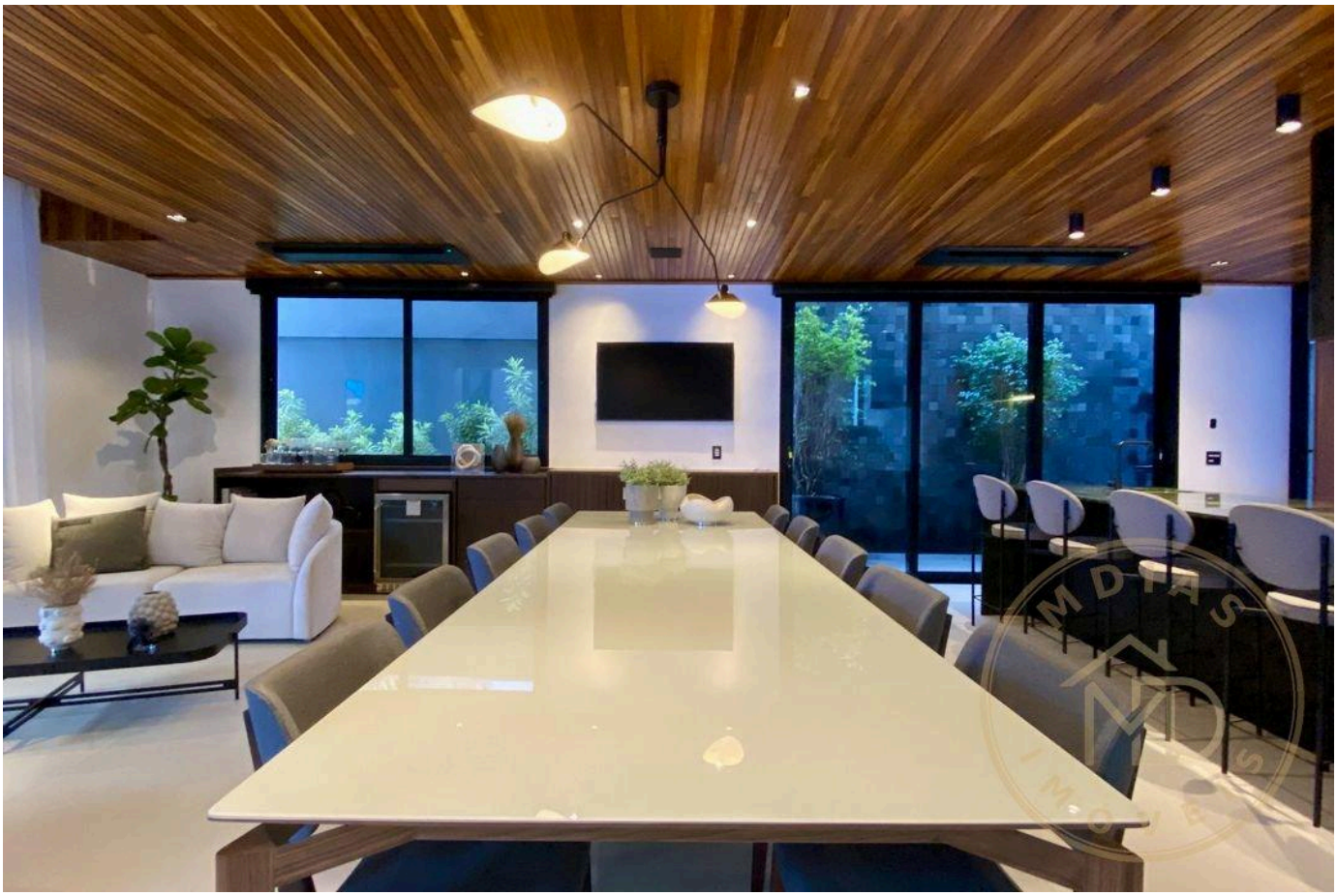

Valores e disponibilidade sujeitos a alteração sem aviso prévio. As informações deste documento estão sujeitas a erros, omissões, modificações, venda prévia ou retirada do mercado. Imagens meramente ilustrativas.

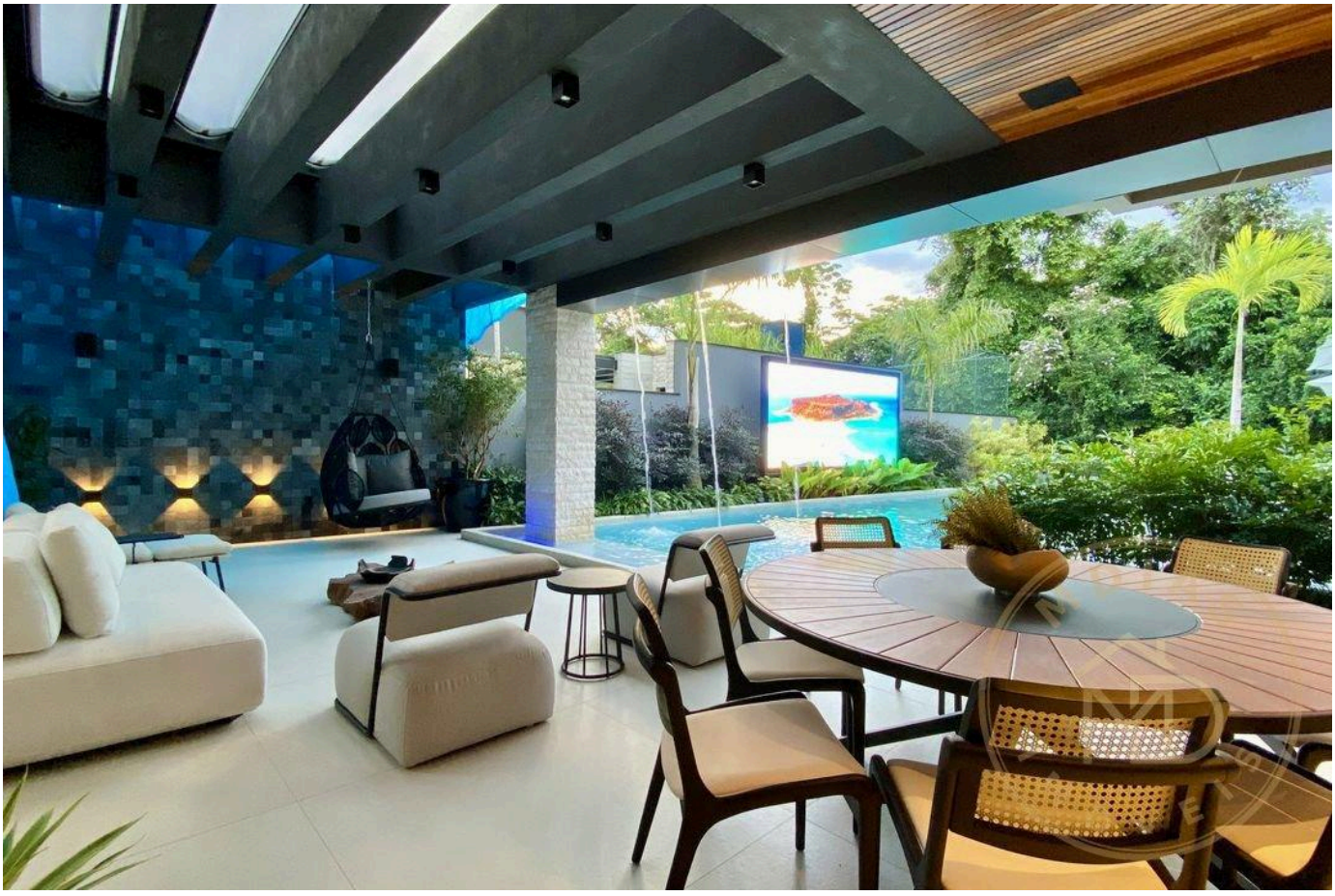

Valores e disponibilidade sujeitos a alteração sem aviso prévio. As informações deste documento estão sujeitas a erros, omissões, modificações, venda prévia ou retirada do mercado. Imagens meramente ilustrativas.

Valores e disponibilidade sujeitos a alteração sem aviso prévio. As informações deste documento estão sujeitas a erros, omissões, modificações, venda prévia ou retirada do mercado. Imagens meramente ilustrativas.

Valores e disponibilidade sujeitos a alteração sem aviso prévio. As informações deste documento estão sujeitas a erros, omissões, modificações, venda prévia ou retirada do mercado. Imagens meramente ilustrativas.

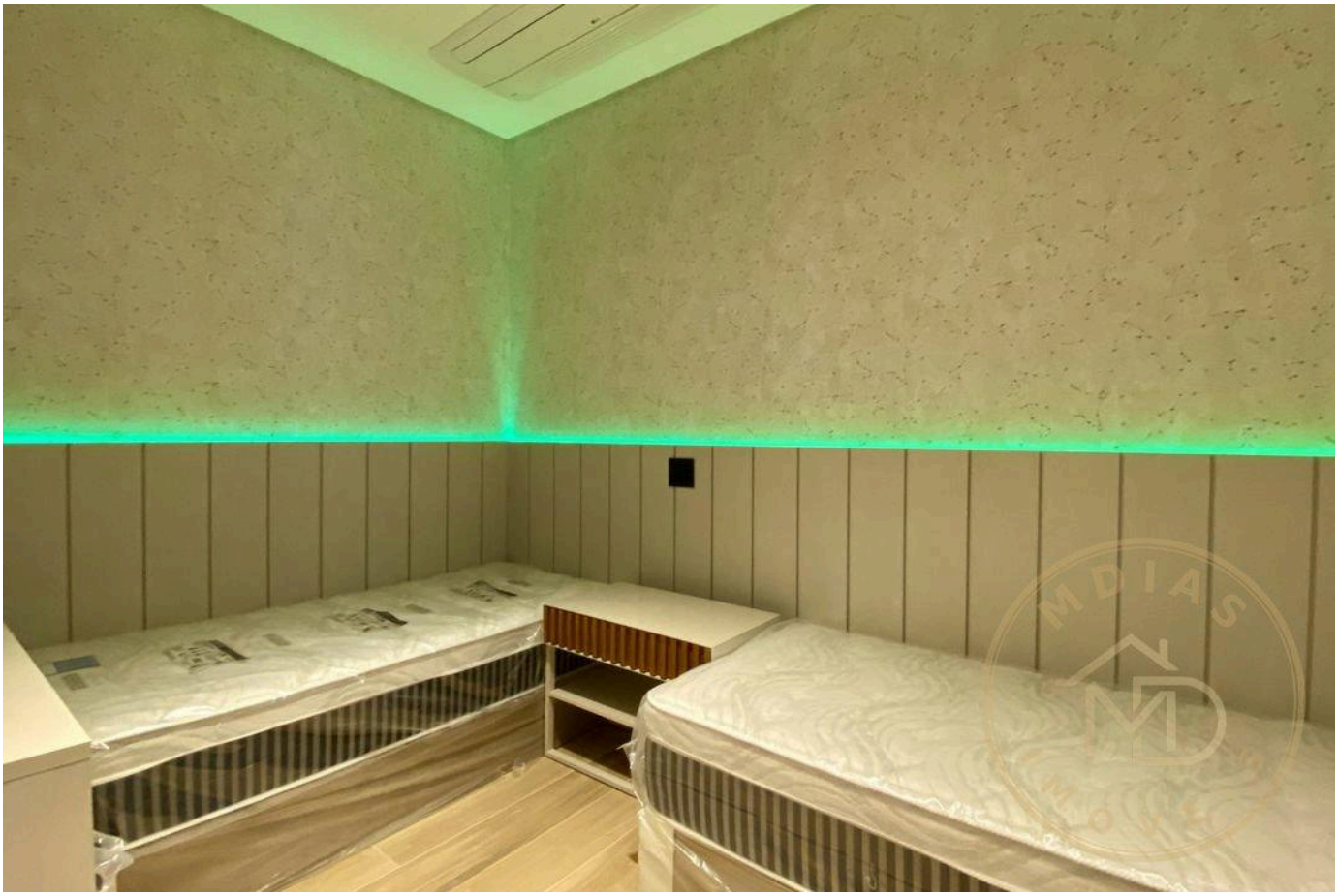

Valores e disponibilidade sujeitos a alteração sem aviso prévio. As informações deste documento estão sujeitas a erros, omissões, modificações, venda prévia ou retirada do mercado. Imagens meramente ilustrativas.

Valores e disponibilidade sujeitos a alteração sem aviso prévio. As informações deste documento estão sujeitas a erros, omissões, modificações, venda prévia ou retirada do mercado. Imagens meramente ilustrativas.

Valores e disponibilidade sujeitos a alteração sem aviso prévio. As informações deste documento estão sujeitas a erros, omissões, modificações, venda prévia ou retirada do mercado. Imagens meramente ilustrativas.

MDIAS
IMÓVEIS

SEU IMÓVEL IDEAL

Moisés Braga

CRECI 310161

+55 (11) 95591-8777

mdiasimoveis@outlook.com

VISUALIZAR TODAS AS FOTOS →